O Rio Grande Era Um Vasto Arsenal!

2$00 RÉIS

Director-Presidente
HORACIO DE CARVALHO JUNIOR

Diario Carioca

Fundador: J. E. DE MACEDO SOARES

2$00 RÉIS

Director-Thesoureiro
J. B. MARTINS GUIMARAES

Anno X — Numero 2.880 || Rio de Janeiro, Sexta-feira, 29 de Outubro de 1937 || Praça Tiradentes n.º 77

Attinge a 18.000 Contos os Gastos Com o Material Bellico Adquirido Pelo Sr. Flores da Cunha?

Como Era Importado, Clandestinamente o Armamento Destinado ao Caudilhismo

CONTRABANDO NA FRONTEIRA — BURLANDO A ALFANDEGA DE PORTO ALEGRE — OS PAIZES QUE VENDERAM O MATERIAL DE GUERRA — IMPORTADO TAMBEM UM "TECHNICO" ALLEMÃO — CARROS BLINDADOS E METRALHADORAS ANTI-AEREAS

O novo secretariado gaucho na sua primeira reunião

PORTO ALEGRE, 28 (Especial para o DIARIO CARIOCA) — Já se conhecem em detalhes as operações clandestinas realizadas para a acquisição do material bellico destinado ao levante tramado pelo governo decaido.

Ha cinco ou seis mezes, mais ou menos, quando o governo federal adoptou diversas providencias visando assegurar a manutenção da ordem no Rio Grande do Sul e no paiz, o ex-chefe do executivo riograndense se teria entrado em entendimento com varios elementos de confiança, afim de adquirir clandestinamente grande quantidade de armamento e material bellico no estrangeiro.

Dispondo de recursos e intermediarios para levar avante o plano, foram iniciadas as actividades nesse sentido, sendo os primeiros movimentos coroados de pleno exito, segundo informes que estão surgindo.

Os paizes que venderam o armamento

O armamento foi comprado na Allemanha, Hollanda, Tcheco-Slovaquia e republicas vizinhas, tendo sido remettido ao nosso Estado em vapores cargueiros, de linha internacional, entre os quaes figuram em primeiro plano o "Bahia" e o "Pernambuco", além de outros que fazem a linha Europa-Brasil, com escalas em portos riograndenses.

As cargas, para não despertar desconfianças, teriam sido consignadas a terceiros, effectuando-se o seu desembarque em varios pontos da nossa costa.

Parte desse material bellico teria sido comprado em Amsterdam, na Hollanda, e parte na Allemanha e na Tcheco-Slovaquia, por intermedio da firma Etzberger, Iemão e Cia., desta praça, sendo que a ultima remessa de material bellico relativa a uma dessas facturas ainda não chegou a Porto Alegre, devendo estar em viagem para o Rio G. do Sul.

Armamento moderno

O material bellico adquirido pelo ex-governador Flores da Cunha para mobilizar as forças regulares e irregulares do Estado é do mais moderno existente no estrangeiro, não existindo, mesmo, na America do Sul, nenhuma força armada que o possua egual.

Além de varias metralhadoras Skoda, de grande quatidade de fuzis, cumpre destacar quatro carros blindados, adquiridos clandestinamente no estrangeiro, verdadeiros carros de combate, magnificamente apparelhados para qualquer operação de guerra.

Esses carros blindados, possuem metralhadoras com dispositivo especial que permitte o uso de seis especies de munição, inclusive granadas incendiarias e até gaz asphyxiante assim como assegura o lançamento de explosivos de effeito fulminante, e que representam a ultima palavra nesse genero de armamento.

Importado tambem um "technico" allemão

Os carros blindados teriam que ser empregados nos ataques decisivos e, para ministrar instrucções sobre o seu manejo, um technico allemão veiu especialmente a esta capital por ordem das firmas vendedoras. A identidade desse elemento ainda é ignorada, pois elle aqui permaneceu no mais rigoroso sigilo, sabendo-se que foram tomadas todas as precauções para evitar-se que os proprios alumnos pudessem mais tarde identifical-o. O technico em questão retornou á Europa logo depois de concluida a sua tarefa, reinando a respeito de suas actividades nesta capital o mais absoluto mysterio.

Fabricas de engenhos mortiferos

O plano de insurreição era sinistro.

A fabricação de morteiros e granadas teria sido posta em pratica, ha mezes, em estabelecimentos do Estado e em officinas clandestinamente organizadas em varios pontos da cidade e do interior.

Ao que se sabe, porem, as experiencias feitas demonstraram que a obra havia fracassado, sobretudo o systema de lançamento das granadas, cuja distancia não ultrapassava de duzentos metros.

Tambem bocaes V. B.

Foi ainda adquirido, em grande escala, bocaes "V. B.", inventados por um official do Exercito francez na Grande Guerra, e destinados ao lançamento de granadas pelos fusis Mauzer.

Como se processava o desembarque

Os armamentos em apreço que teriam vindo directamente ao Rio Grande do Sul, por intermedio de vapores de linha

(Conclue na 12ª. pagina)

Novos Rumos na Politica do Eixo Roma-Berlim

O SR. BENITO MUSSOLINI EXIGE UM LOGAR PARA A ALLEMANHA AO SUL DA AFRICA

Mussolini

No discurso que hoje pronunciou perante a delegação allemã e uma immensa multidão, por occasião das commemorações da marcha sobre Roma, o sr. Mussolini tornou-se o porta-voz do Partido Nazista, exigindo para a Allemanha um logar ao sul da Africa.

A surpresa do discurso do sr. Mussolini é considerada aqui como demonstrando um novo rumo na politica do eixo Roma-Berlim. Assim como a Italia obteve o estabelecimento do Imperio romano com a conquista da Ethiopia, preparou o terreno para as reivindicações allemãs de alguns ricos territorios de ultra-mar que o Reich perdeu depois da grande guerra.

De accordo com os circulos bem informados nesta capital, antes que o sr. Mussolini tomasse essa attitude publica, necessariamente os dois dictadores teriam concluido um pacto de

(Conclue na 12ª. pagina)

A Brigada Militar de Pernambuco Prompta Sempre Para Cooperar com o Governo Federal e o Exercito Nacional

Foi o que declarou o governador Lima Cavalcanti ao ministro da Guerra — Actos submettidos a assignatura do presidente da Republica — Os capitães Miranda Corrêa e Alencastro Guimarães conferenciaram com o ministro Eurico Dutra — Os extremistas do Piauhy devem ser julgados hoje pelo Supremo Tribunal Militar — Recolhido preso o capitão Moura e Cunha

O ministro da Guerra, general Eurico Dutra, recebeu, hontem, o seguinte telegramma do governador do Estado de Pernambuco, sr. Carlos de Lima Cavalcanti: "Recife — Ministerio da Guerra — Ministro Eurico Dutra — Rio — Accuso recebimento telegramma vossencia transmittindo decreto requisição Brigada Militar. Manifesto certeza Brigada Militar Pernambuco prompta sempre cooperar Governo Federal e Exercito Nacional manutenção da ordem atraves difficuldades que têm perturbado vida regime, continuará sua tradição e emprestará Exercito collaboração valiosa. Attenciosas saudações. — Carlos de Lima Cavalcanti, governador de Pernambuco".

DIA DE DESPACHO COM O PRESIDENTE DA REPUBLICA

O ministro Eurico Dutra, após uma visita que pela manhã fizera ao Haras do Exercito, onde foi ver os bretões recentemente adquiridos pelo Exercito, regressou ao seu gabinete, passando a despachar o numeroso expediente, e, ao mesmo tempo, em companhia do respectivo chefe de gabinete, coronel Valentim Benicio da Silva, a determinar a lavratura dos decretos de sua pasta que foram submettidos á assignatura do presidente da Republica, visto o dia de hontem ser destinado ás pastas militares.

De volta do Palacio do Governo, s. ex. passou a receber em conferencia numerosos chefes militares, dentre elles os generaes Almerio de Moura, Manoel Rabello e Silva Junior.

OS CAPITÃES MIRANDA CORRÊA E ALENCASTRO GUIMARÃES NO GABINETE

Pouco depois da saida daquelles chefes militares, foram recebidos pelo ministro da Guerra, em horas differentes, os capitães Miranda Corrêa, recem-chegado da Europa, como tivemos occasião de noticiar, e Alencastro Guimarães, director do Lloyd Nacional.

RECOLHIDO PRESO O CAPITÃO MOURA E CUNHA

Escoltado pelo capitão Erico da Fonseca Moraes, foi mandado se apresentar preso á 1ª Região Militar, hontem, o official de egual posto, José Carlos de Moura e Cunha. Esse official foi

(Conclue na 12ª. pagina)

Homenageada a Marinha Brasileira na Feira de Amostras

Dois flagrantes do jantar de hontem á noite no recinto da Feira de Amostras

O 1º Anniversario da Lei do Reajustamento

A SOLENNIDADE DE HONTEM, NO CONSELHO FEDERAL DO FUNCCIONALISMO PUBLICO CIVIL — O DISCURSO DO PRESIDENTE DA REPUBLICA

Aspecto apanhado por occasião da solennidade effectivada no Conselho do Funccionalismo Civil

Os beneficios trazidos pela Lei n. 284 — a chamada de Reajustamento — para os servidores da União, marcou o dia 28 de outubro como de festa para a numerosa classe. Assim, a data de hontem foi commemorada solennemente pelo Conselho Federal do Funccionalismo Publico Civil que, sob a presidencia do sr. Luiz Simões Lopes, se reune no Palacio do Cattete.

A cerimonia, realizada em caracter solenne, foi presidida pelo proprio sr. Getulio Vargas.

Estiveram presentes varios ministros de Estado, membros das duas casas do Congresso e altas autoridades civis e militares.

Aberta a sessão, falou o sr. Luiz Simões Lopes, que enalteceu a justiça do reajustamento, velho sonho dos funccionarios publicos realizado pelo actual governo.

Reportando-se ás origens da Lei 284, o presidente do Conselho fez um retrospecto da situação de penuria em que jazia o funccionalismo, desprotegido pelos governos anteriores á revolução de 1930, comparando-a com a actual.

O CONSELHO

Historiando os trabalhos do Conselho Federal do Funccionalismo Publico Civil, o sr. Luiz Simões Lopes fez uma exposição detalhada de todos os serviços prestados até o presente pelo novel instituto, traçando um esboço do que pretende realizar.

Depois de agradecer a presença do sr. presidente da Republica e das demais autoridades, encerrou o seu discurso.

FALA O PRESIDENTE DA REPUBLICA

Usou da palavra, a seguir, o sr. Getulio Vargas, que se referiu elogiosamente ao Conselho, salientando a utilidade desse orgão regulador das actividades do funccionalismo publico. E, após a breve oração do presidente da Republica, deu-se por encerrada a sessão.

O general Newton Cavalcanti fala aos directores dos jornaes

Realizou-se, hontem, no Ministerio da Justiça, uma reunião dos directores e secretarios de jornaes desta capital, convocada pela commissão que superintende a Execução do Estado de Guerra. Nessa reunião o general Newton Cavalcanti usou da palavra e fez uma exposição minuciosa sobre os deveres da imprensa nesse momento, pedindo que todos emprestassem a sua collaboração ao governo para a obra patriotica de combate ao communismo.

Encerrando a reunião o general Newton Cavalcanti agradeceu o comparecimento de todos os jornalistas presentes.

Na Escola Technica do Exercito

REALIZOU-SE, HONTEM, A 3ª CONFERENCIA

Na Escola Technica do Exercito, realizou-se hontem, ás 17 horas, mais uma conferencia da serie organizada pelo commandante desse importante estabelecimento, cel. Amaro Soares Bittencourt, para diffusão cultural de seus alumnos. O thema abordado foi "A Physica na Grecia antiga" e sobre elle discorreu o professor dr. Pantoja Leite.

A cerimonia foi presidida pelo general Pompeu Cavalcanti, tendo comparecido numerosa e selecta assistencia.

HOMENAGEADA A MARINHA BRASILEIRA NA FEIRA DE AMOSTRAS

Teve Grande Brilhantismo a Festa Que Hontem se Realizou no Recinto Daquelle Grande Certame

O BANQUETE OFFERECIDO PELO INTERVENTOR DO DISTRICTO A'S ALTAS AUTORIDADES E A' IMPRENSA

Aspectos colhidos por occasião da homenagem á Marinha de Guerra

O dia de hontem na Feira de Amostras foi dedicado á briosa Marinha de Guerra Nacional.

Afim de que essa homenagem prestada á maruja brasileira tivesse o maior brilhantismo, o sr. Georgino Avelino, director de Turismo, organizou um programma de festejos do qual constavam além de provas sportivas, uma demonstração de canto orpheonico pelos marinheiros do encouraçado São Paulo.

Tambem a imprensa foi homenageada com um banquete offerecido pelo Interventor Henrique Dodsworth no restaurante da Feira de Amostras, ás 21 horas. Desse agape que transcorreu num ambiente de franca cordialidade, participaram as altas autoridades do paiz e directores de quasi todos os jornaes da capital.

O BANQUETE

A's 21 horas no restaurante da Feira de Amostras sentaram á mesa o ministro da Justiça, sr. J. C. de Macedo Soares, o ministro da Guerra, general Eurico Dutra, o ministro da Marinha, almirante Aristides Guilhem, general Góes Monteiro, chefe do Estado Maior do Exercito, o Interventor do Districto, sr. Henrique Dodsworth, o secretario do Interior e Segurança, commandante Attila Soares, deputado Horacio de Carvalho Junior, director do DIARIO CARIOCA, dr. Carvalho Netto, redactor-

(Conclue na 12ª pagina)

WALTER KANITZ
JORGE KANITZ
POST GRADUADOS NOS ESTADOS UNIDOS
TRATAMENTO DE FOCOS INFECCIOSOS, PYORRHEA
ELECTRO THERAPIA-DENTADURAS
PONTES MOVEIS, FIXAS COM SUBSTITUIÇAO
DO OURO POR TRABALHOS EM PORCELANA
TECHNICA PROPRIA
RUA REPUBLICA DO PERU' — 15-A
3.º andar — Tel. 42-2821

Nada Transpirou Sobre a Importante Missão Desempenhada Pelo Sr. Negrão de Lima

O DELEGADO DO SR. BENEDICTO VALLADARES CONFERENCIOU LONGAMENTE COM O GOVERNADOR CEARENSE, SEGUINDO HONTEM PARA O PIAUHY — EMQUANTO OS MINEIROS SE MANTEM DISCRETOS, OS CHEFES DA U. D. B. FAZEM ROMANCES, ENXUGANDO AS ABUNDANTES LAGRIMAS QUE LHES CAUSOU A DESVENTURA DO SR. ARMANDO DE SALLES OLIVEIRA — O CANDIDATO UDEBISTA REGRESSOU HONTEM A S. PAULO DANDO POR TERMINADA A SUA PROPAGANDA

O facto politico de sensação no momento continua a ser a viagem do sr. Negrão de Lima ao Norte do paiz. A respeito do longo e importante "raid" do emissario do sr. Benedicto Valladares correm as versões mais desencontradas, tecendo os jornaes da U. D. B. uma serie de romances sobre o assumpto. Procuram dessa forma esquecer as maguas que lhes causou a desventura de um candidato...

Como sempre acontece, os mineiros nada adiantam, mantendo a sua conhecida e inalteravel linha de discreção.

Só com a volta do sr. Negrão de Lima ao Rio, serão revelados os objectivos de sua excursão aerea, que começou em Victoria e só terminará em Manáos.

Segundo telegramma hontem recebido pela bancada situacionista do Ceará, o avião em que viaja o sr. Negrão de Lima chegou ante-hontem, ás 16 horas, a Fortaleza. O emissario do governador de Minas pediu immediatamente uma audiencia ao sr. Menezes Pimentel, com o qual passou a conferenciar duas horas depois. Ao que ainda adiantam as mesmas informações, a conferencia entre o governador cearense e o deputado mineiro foi longa, nada transpirando. Hontem pela manhã, o sr. Negrão de Lima proseguiu no cumprimento de sua importante missão, rumo ao Piauhy.

O sr. Armando de Salles Oliveira regressou hontem a São Paulo, dando por finda a sua propaganda. O candidato da U. D. B. mandou cancellar todos os contratos de publicidade de sua mallograda candidatura, ensarilhando as armas...

A preoccupação exclusiva do candidato udebeista é encontrar uma "solução honrosa" para a delicadissima situação em que os acontecimentos o collocaram.

DA BAHIA REGRESSOU O PRESIDENTE DO SENADO

Da cidade do Salvador, onde se encontrava desde domingo, regressou hontem, á tarde, pelo hydro-avião da Panair, o senhor Medeiros Netto, presidente do Senado Federal, cujo desembarque no Aeroporto Santos Dumont esteve muito concorrido, vendo-se entre os presentes, além dos representantes das altas autoridades, o ministro da Agricultura e numerosos senadores, deputados e outras pessoas gradas.

CHEGARA' AMANHA AO RIO O GENERAL DALTRO FILHO

PORTO ALEGRE, 28 — O general Daltro Filho seguirá, no proximo sabbado, para o Rio. Durante a sua ausencia, responderá pelo governo o dr. Mauricio Cardoso, secretario do Interior. — (A. N.).

O SR. BAPTISTA LUSARDO REGRESSARA' DOMINGO

PORTO ALEGRE, 28 — O sr. Baptista Lusardo marcou o seu regresso para o proximo domingo. — (A. N.).

EM S. PAULO O SR. ROBERTO MOREIRA

S. PAULO, 28 — Pelo "Cruzeiro do Sul" chegou do Rio de Janeiro o sr. Roberto Moreira, vice-presidente do Directorio Central da Dissidencia do Partido Republicano Paulista. — (A. B.).

UM DISCURSO DO SR. RAUL PILLA

PORTO ALEGRE, 28 — Agradecendo a sua eleição para a presidencia da Assembléa Legislativa, o sr. Raul Pilla pronunciou, ao assumir o cargo, o seguinte discurso:

"Senhores deputados. Se a intenção desta casa, ao elegerme para a sua presidencia, foi distinguir-me, devo confessar que nenhuma outra dignidade me poderia ser mais honrosa, que a de dirigir o Poder Legislativo do nosso Estado.

Espirito visceralmente democratico, entendi sempre que o Parlamento é o orgão vital da democracia. Será esta o que aquelle souber e puder ser. Entramos agora em uma nova phase da politica riograndense e o que se está operando é uma mudança profunda do regime, apesar da permanencia das formas exteriores. Temos no governo um grupo de homens honestos capazes e bem intencionados. Mas, por maior que lhes fosse o valor, a renovação que ora se inicia não chegaria ao seu pleno desenvolvimento, e viria talvez a malograr-se se a sua obra não encontrasse nessa casa, correspondencia, collaborações e apoio.

Dobrada é, pois, a honra que me conferiu a Assembléa, elegendo-me nessa hora decisiva da vida riograndense. Muito grato ficaria eu aos nobres collegas que teimaram em votar em meu nome, se o caso fosse somente de honrarias. Mas não é, porque a espinhosa tarefa de dirigir os trabalhos dessa casa exige certos requisitos que absolutamente não possuo. A minha desculpa estará somente em que resisti quanto pude á imposição. E a minha esperança de não defraudar por completo a confiança em mim posta, reside unicamente em que ninguem haverá, que possa ter o mais forte sentimento da dignidade do Poder Legislativo e seja capaz de exercer as suas funcções com a maior isenção e imparcialidade. Serei um mau presidente, pela já allegada insufficiencia, mas posso affirmar com em ter a segurança, que nesta cadeira, serei tão sómente o presidente da Assembléa Legislativa. — (A. N.)

(Conclue na 6ª pagina)

O "Lieutenant de Vaisseau Paris" Não Virá Mesmo ao Rio

A direcção da Air France determinou que o grande hydro-avião regresse de Natal

Desde que o novo gigante dos ares — o "Lieutenant de Vaisseau Paris", iniciou sua tentativa de estabelecer um novo "record" de vôo directo, houve um intenso movimento de curiosidade por parte do publico.

E logo que o hydro-avião amerrissou em Natal, quiz o nosso publico saber [illegible] de sua chegada a esta Capital.

Infelizmente, o novo recordista dos ares não virá ao Rio.

Segundo informa a Air France, o motivo do apparelho não vir até nossa capital, se encontra no facto das accommodações destinadas aos 100 passageiros, terem sido transformadas em depositos de essencias. Esta modificação impedindo a visita do publico, desfaria toda idea que se pudesse ter do apparelho.

Tal circumstancia fez com que a direcção da Air France determinasse o regresso de seu poderoso hydro de Natal.

AS DESPEDIDAS DA TRIPULAÇÃO

MACEIO', 28 — O avião francez "Lieutenant de Vaisseau Paris" levantou vôo ás 13 horas com destino a Natal.

No momento da partida foi irradiada de bordo a seguinte mensagem: — "Os membros da tripulação do "Lieutenant de Vaisseau Paris" agradecem muito sinceramente ao governador do Estado ás autoridades locaes e aos membros da imprensa o cordial acolhimento que lhes foi dispensado durante a permanencia em Maceió. — (U. P.).

CHEGOU A NATAL

NATAL 28. — Procedente de Maceió chegou ás 16 horas e cinco minutos o hydro-avião francez "Lieutenant de Vaisseau Paris".

X Feira Internacional de Amostras
HOJE —:— ABERTURA ÁS 14 HORAS —:— HOJE
No Estadio Brasil: "MALUCOS DA BROADWAY"
No Aquario: "NOVOS PEIXES DO AMAZONAS"
14 novidades no Parque Shanghai
Amanhã, "Dia do Empregado no Commercio" — Grandes demonstrações pela Policia Municipal — Os empregados no commercio terão 50 % de abatimento nos ingressos
AMANHÃ — Grandes festejos em homenagem ao "EMPREGADO NO COMMERCIO"
1$000 — ENTRADA — 1$000

O Radio Transmittiu, Para Todo o Brasil, Idéas de Economia, Através da Palavra do Dr. Ricardo Xavier da Silveira, Presidente da Caixa Economica do Rio de Janeiro

O sr. Ricardo Xavier da Silveira, presidente da Caixa Economica, pronunciando o seu discurso ao microphone na "Hora do Brasil"

Tem sido noticiada, profusamente, a commemoração, de 26 do corrente até domingo proximo, da "Semana da Economia", que a Caixa Economica do Rio de Janeiro patrocina, a exemplo do que fez o anno passado. Com a sua realização pretende esse nosso mais poderoso estabelecimento de credito popular diffundir no espirito do nosso povo a idéa da previdencia, pelo habito da poupança. E nada existe de mais nobre que esse proposito.

Em celebração da "Semana da Economia", pronunciou o dr. Ricardo Xavier da Silveira, presidente do Conselho Administrativo da Caixa Economica, brilhante oração na "Hora do Brasil", que a seguir transcrevemos:

"A educação economica do povo constitue, sem duvida, nos dias de hoje, uma das preoccupações primaciaes dos governos dos paizes que se orientam pela cultura da civilização occidental. Da sua maior ou menor consistencia define, necessariamente, a estructura de uma nação, que objectivamente se expressa na ordem social, no progresso material e na força de sua soberania.

Em nosso paiz, a Constituição Federal procurou criar as raizes de uma economia organica e determinou que:

"a lei promoverá o fomento da economia popular e o desenvolvimento do credito".

A logica e connexão desse dispositivo é evidente, pois um é consequente da outra. O habito da economia publica e particular cria a confiança, que outra coisa não é senão a propria base do credito.

No Brasil, a partir da éra de 30, o Governo Federal tem posto o maximo do seu empenho em desenvolver a economia privada. Para isso promoveu a transformação formidavel que se observou na organização das Caixas Economicas. O resultado da nova orientação não se fez esperar, e, só a Caixa Economica do Rio de Janeiro, viu, em seis annos, os seus depositos elevarem-se de 252.000:000$ a 717.849:895$340.

Encerrando a III Reunião Congressual das Caixas Economicas Federaes, o Exmo. Sr. Dr. Getulio Vargas, illustre presidente da Republica, em synthese lapidar, fixou o espirito da economia privada. Disse s. ex.:

"Quem se habitua a guardar uma pequena importancia dos proventos de cada mez, institue, ao mesmo tempo, uma disciplina interior, o amor á ordem nas despesas, o equilibrio na distribuição do orçamento familiar".

E' essa disciplina interior, esse amor á ordem, esse equilibrio na distribuição do orçamento familiar, que multiplicados pelos milhares de lares da cidade, criou a grandeza da Caixa Economica do Rio de Janeiro. Permittiu, assim, que ella, através de multiplas applicações productivas, não só desenvolvesse um grande numero de manifestações da riqueza do paiz, que se achavam em estado latente, ou em collapso momentaneo, como, egualmente, prestasse assistencia immediata aquelles que precisavam recursos para satisfação de necessidades inadiaveis.

Entre as primeiras estão os auxilios fornecidos á industria assucareira, á cultura do cacau, á manufactura da borracha, á pecuaria paraense, á construcção de immoveis de toda sorte, desde os mais modestos aos mais imponentes monumentos architectonicos que se erguem nos bairros desta capital, afastando o perigo da chomage, que preoccupou tantos governos. Nos segundos sobrelevam os emprestimos sob consignação e penhores.

Na movimentação de toda essa riqueza, inverteu a Caixa a vultosa somma de 534.637:133$700, que revertendo á economia publica, ao invés de servir apenas de supprimento ás deficiencias orçamentarias, constituiu uma infusão de sangue novo no desenvolvimento economico e material da Nação.

Observando dia a dia o progresso incessante da instituição e conhecendo o valor da demonstração objectiva dos factos, foi que o actual Conselho Administrativo da Caixa Economica do Rio de Janeiro, resolveu criar a Semana da Economia, realizada este anno, pela segunda vez, que culminará nas commemorações de 31 do corrente, dia em que se celebra universalmente a Economia, e instituido pelo 1º Congresso das Caixas Economicas, realizado em Milão em 1924.

A finalidade procurada é a de desenvolver ainda mais a idéa da economia e os habitos da poupança, por meio de uma acção educativa e social, não só entre as classes trabalhadoras, como, principalmente, entre as crianças que constituem a população escolar. E' lançando nos espiritos juvenis a semente que em breve germinará, que se poderá inspirar uma concepção integral da previdencia, no sentido não só da economia de dinheiro, mas sobretudo da formação de reservas das energias criadoras.

Não visam, essas commemorações, tão somente lembrar a conveniencia de economizar para o attendimento das necessidades nos dias de adversidade. Buscam ellas, promover no publico um conhecimento mais diffuso dos factos economicos, combatendo os preconceitos e explicando o mecanismo da economia como propulsor das forças vitaes do paiz e o funccionamento das Caixas Economicas.

Essa obra educativa, torna-se cada vez mais indispensavel, no ambiente de trepidação em que se desenvolve a vida moderna, tão cheia de incertezas.

O Conselho Administrativo da Caixa Economica do Rio de Janeiro, sentir-se-á satisfeito se conseguir fixar em fórma definitiva, essa sua orientação, por que terá realizado assim o mais completo e elevado trabalho em prol da felicidade individual dos brasileiros e da prosperidade do Brasil.

Injecções a domicilio

em Copacabana, Leme e Ipanema

Senhora com muita pratica applica

TELEPHONE 27-2299

Coronel Melchisedeck Amado

— Falleceu, hontem, nesta cidade, o coronel Melchisedeck Amado, figura de relevo na sociedade brasileira, onde se impoz pelas suas qualidades de coração e de caracter.

Durante longos annos foi o illustre fallecido deputado á Assembléa do Estado de Sergipe, ali exercendo tambem, com brilhantismo, o alto cargo de seu presidente.

Deixa o coronel Melchisedeck Amado viuva, a veneranda sra. d. Anna Amado, e quatorze filhos, entre os quaes se destacam o embaixador Gilberto Amado, actual consultor juridico do Ministerio do Exterior, o dr. Gileno Amado, secretario da Fazenda do Estado da Bahia, e o dr. Gilson Amado, advogado e official de gabinete do ministro da Viação.

Realizou-se, hontem, ás 17 horas, o enterramento do coronel Amado, com a presença de numerosas figuras destacadas de nossa sociedade, saindo o feretro da rua Francisco Sá, em Copacabana, para a necropole de São João Baptista.

Revistas e Jornaes

"GANG" — A leitura de emoção.

Está a venda em todos os jornaleiros o segundo numero de "Gang". E' a leitura de emoção, novellas e contos policiaes e de aventuras hoje tão apreciada em todo o mundo.

"Gang" tem o preço mais accessivel: 300 réis, contendo 7 novellas completas, illustradas, nas suas 24 paginas de leitura e inicia a reorganização do curioso "Club dos Sherlocks" e interessantes informações sobre Chryptographia.

"MARIUSA"

Appareceu já nos jornaleiros a revista "Mariusa", largamente annunciada. Revista de leitura escolhida e variada, "Mariusa" pelo seu aspecto e apresentação vencerá, mormente porque vem tratar de assumptos que de perto dizem respeito á mulher e de forma original e utilissima.

Se com os seus seleccionados contos e novellas distrae o espirito, com as suas secções de utilidades muito lucrarão os seus leitores e especialmente leitoras.

São 150 paginas, muitas illustradas, ao preço commodo de 1$200, destacando-se duas criações no seu genero de publicidade: o "Consultorio Sentimental", destinado a ensinamentos estudados para os problemas do sentimento que se chocam ás vezes, e "Os numeros de sua vida", esclarecimentos sobre a influencia dos numeros na nossa vida.

Fóra as paginas de leitura e variedades "Mariusa" contém secções necessarias como "Saude e Belleza", Moveis e Decorações, Flores para o lar, Culinaria, Modas, Modelos modernos e outras.

Justifica-se a procura de "Mariusa", a nova revista a venda.

"MAGAZINE COMMERCIAL"

"Magazine Commercial", revista especializada em assumptos de economia e finanças, abrangendo seus mais variados sectores em que se desenvolvem, vinha sendo editada no começo de cada mez, circulando normalmente até setembro ultimo. Mudando de direcção, "Magazine Commercial" sairá no proximo dia 30, em edição especial, em homenagem á grande data trabalhista, "O dia do Commerciario".

"Magazine Commercial", que obedece, agora, á direcção do nosso collega de imprensa Osmundo Borba, não poupou esforços em apresentar o proximo numero com variadissima materia de sua predilecção, no qual collaboram nomes dos mais expressivos nos sectores da economia e das finanças.

"Magazine Commercial" circulará normalmente aos quinze dias de cada mez, inclusive novembro proximo.

De Minas regressou o embaixador da Belgica

De sua rapida visita a Bello Horizonte, regressou hontem, á tarde, pelo avião "Electra" da linha mineira da Panair, o embaixador da Belgica junto ao nosso governo, barão Jean de Villenfagne de Sorinnes, que viajou em companhia do sr. André Fosset, addido áquella Embaixada.

DEPARTAMENTO DA FAZENDA DE MINAS GERAES NO RIO DE JANEIRO

"Emprestimo Mineiro de Consolidação"

ENTREGA DE TITULOS DEFINITIVOS

São convidados os possuidores das cautellas de ns. 1 a 103, dessa emissão, a virem receber, nesse Departamento, á rua Visconde de Inhaúma, 76, 2º andar hoje, 29, das 9 ás 12 e das 14 ás 17 horas os titulos definitivos correspondentes.

Rio de Janeiro, 29 de Outubro de 1937.

ARTHUR FELICISSIMO
Superintendente.

MOVIMENTADISSIMO O DIA DE HONTEM NO TRIBUNAL ELEITORAL

Sessenta e cinco ou sessenta dias, antes do pleito, o encerramento das inscripções ? — Conflicto de interpretação em torno do paragrapho 1, do artigo 197 do Codigo Eleitoral

Um aspecto tomado hontem no Tribunal Eleitoral durante os trabalhos

Continua animadissimo o movimento destes ultimos dias no Tribunal e Cartorio Eleitoral.

No primeiro, então, á rua D. Manoel, é incalculavel o numero de pessoas que fóra e dentro do edificio ficam esperando a chamada afim de cumprirem as ultimas exigencias para a conclusão dos processos.

Os funccionarios eleitoraes distribuidos pelas diversas zonas, embora não descansem um só momento, não conseguem dar vasão aos processos que se acham amontoados nos balcões das diversas zonas.

65 OU 60 DIAS ANTES DO PLEITO, O ENCERRAMENTO DAS INSCRIPÇÕES?

A entrevista concedida hontem á imprensa vespertina pelo desembargador Vicente Piragibe, presidente do Tribunal Eleitoral, de que o encerramento das inscripções, de accordo com a lei nº 48, de 4 de maio de 1935, será hoje ás 21 horas, causou a todos os interessados pelos assumptos eleitoraes grande surpresa e suscitou os mais desencontrados commentarios. Isto porque a mesma lei trata, apenas, ligeiramente, a respeito do encerramento das inscripções e de maneira bastante complexa.

Entretanto, o dr. Gomes de Castro, no seu longo trabalho de commentarios á lei nº 48 que criou o Codigo Eleitoral vigente, largamente elogiado pelo ministro Carvalho Mourão, seu prefaciador, assim se externa quanto á parte referente á inscripção:

"Depois das dezoito horas do septuagesimo dia anterior a cada eleição, não serão mais recebidos os requerimentos de qualificação, nem despachados os que não o tenham sido até esse momento. Os alistandos já qualificados poderão ser inscriptos até dez dias depois de encerrada a qualificação, isto é, até sessenta dias antes de cada eleição.

O art. 116 não fala expressamente em encerramento de inscripção, mas não pode haver duvida sobre esse encerramento, pelo que se deprehende do seu paragrapho 1º, que aliás é unico, e da disposição clara do art. 197."

Ora o art. 197 que é a disposição mais clara que ha sobre o encerramento das inscripções, invocado pelo desembargador Vicente Piragibe, presidente do Tribunal, embora tenha justificado com outra disposição do referido codigo que deve ser o item 4 do art. 65, attendendo para os seus esforços despendidos em pró de tudo facilitar aos candidatos a eleitor, poderia, de conformidade com a propria lei, encerrar os trabalhos de inscripção no proximo dia 4 de novembro — 10 dias depois de encerrada a qualificação.

Essa medida viria de encontro ás aspirações do povo carioca, principalmente daquelles que ainda não cumpriram essa ultima exigencia para obterem o [illegible] titulo de eleitor [illegible] a acção dos funccionarios eleitoraes que vem trabalhando [illegible] mesmo assim conseguem attender [illegible] de pessoas que [illegible] do balcão [illegible] verdadeiro posto de sacrificio.

1.200 INSCRIPÇÕES FEITAS ATE AS 17 HORAS DE HONTEM

Numa demonstração inequivoca do que tem sido o estafante trabalho dos funccionarios daquelle Tribunal, [illegible] digno de registo como estatistica dos alistandos, damos dado publicar o resultado do movimento de hontem, até ás 17 horas, das 4 zonas que funccionam no Tribunal Eleitoral, á rua D. Manoel:

1ª Zona — Candelaria — 200 inscripções.

2ª Zona — São José — 150 inscripções.

3ª Zona — Santa Rita, Sacramento e São Domingos, 350 inscripções.

4ª Zona — Ajuda, Santo Antonio e Ilhas, 500 inscripções.

Diante do movimento que vem crescendo, em progressão geometrica, e tomando em consideração as penalidades que serão impostas aos brasileiros, maiores de 18 annos, que saibam ler escrever e que não se tenham alistado [illegible] em grande numero caso venham a [illegible] [illegible] que o desembargador Vicente Piragibe, que não poupa esforços para facilitar o alistamento, prorogará até o dia 4 o prazo [illegible] hoje se finda, [illegible] as suas declarações.

Fundamentamos esta esperança em ter o presidente do Tribunal uma [illegible] digno de encomios, dispensado tambem os cinco dias para a entrega dos processos de qualificação, um mez antes do seu encerramento.

Cresce o movimento sobre a entrega dos papeis relativos á lei dos dois terços

[illegible]

Prorogado por 30 dias o prazo para apostilar os titulos de nomeação

UMA CIRCULAR DO SR. LUIZ VERGARA A TODOS OS MINISTERIOS

Recebemos da Agencia Nacional o seguinte communicado:

"O dr. Luiz Vergara, secretario da Presidencia da Republica enviou a todos os Ministerios o seguinte aviso:

"Tenho a honra de communicar a vossencia para os devidos effeitos que, attendendo ás circumstancias especiaes que não permittiram fossem expedidos os novos decretos de apostillas, de accordo com o determinado pela lei n. 284, e que o prazo estabelecido pela circular desta secretaria n. 21 de 16 de setembro findo devendo expirar a 31 do corrente collocaria em situação difficil grande numero de funccionarios privando-os dos respectivos vencimentos, o exmo. sr. presidente da Republica resolveu prorogar por mais 30 dias o referido prazo e recommendar providencias urgentes no sentido de serem cumpridas até 30 de novembro do corrente anno, impreterivelmente, as determinações da citada circular.

Cordiaes saudações.

— a.) Luiz Vergara, secretario da Presidencia."

A sentença passou em julgado na Justiça Militar

Passou em julgado a sentença do Conselho de Justiça Especial da Auditoria do D. F. [illegible] que absolveu em dias da semana passada os militares Raymundo [illegible] da Silva e Augusto Avelino da Silva, da Escola Militar, e José Clemente Nunes, asylado.

Quanto ao reo Agricio Feliccio Cavalcanti, do Deposito Central de Material Bellico, condemnado pela mesma sentença a pena de 2 mezes de prisão, [illegible] no grão minimo do crime de commercio illicito, a defesa appellou dessa decisão, devendo os autos subir ao Supremo Tribunal Militar ainda na semana entrante.

O Bolshevismo Deve Ser Banido da Europa!

PROCLAMA MUSSOLINI NUMA REUNIÃO DE CAMISAS PRETAS

ROMA, 28 — Discursando perante uma numerosissima reunião de camisas negras, o sr. Mussolini declarou que o bolshevismo deve ser repellido da Europa e a Allemanha ha de ter "um logar ao sol, colonial", se se quizer manter a paz do continente. Duzentos mil homens se comprimiam no Stadium Olympico e quinhentas mil pessoas enchiam o Monte Maio, que domina o Stadium, afim de ouvir o discurso.

O sr. Mussolini affirmou:

"E' necessario que se proceda á revisão de certas clausulas absurdas dos tratados de paz. E' necessario que um grande povo como a Allemanha tenha novamente um logar, a que está habilitada e já possuiu, sob o sol africano."

Proseguindo o "duce" declarou:

"A palavra de ordem do decimo sexto anno fascista é paz. As chamadas democracias reaccionarias muito têm usado e abusado dessa palavra; mas, quando ella sáe dos nossos labios, dos labios daquelles que combateram e estão promptos para combater outra vez, adquire uma significação verdadeira, solenne, original e humana.

Para se conseguir uma paz duradoura é necessario eliminar o bolshevismo da Europa."

O sr. Mussolini chegou ao Stadium ás 11.30, depois da inauguração da nova séde do Partido Fascista. Duzentas mil vozes resoaram á entrada do "duce". O sr. Rudolph Hess e a delegação allemã, conduzidos pelo conde Ciano e pelo sr. Starace, chegaram antes do sr. Mussolini e tomaram assento na tribuna de honra.

O chefe do governo intaliano declarou perante a delegação official nazista, de que o sr. Hess é o presidente, que "laços cada vez mais estreitos unem os dois povos". — (U. P.)

Embargo sobre o oleo destinado ao Japão

LONDRES, 28 — Na reunião de hoje da Camara dos Communs o representante trabalhista, Noel Baker sallentou a necessidade de decretar o embargo sobre o oleo destinado ao Japão, e declarou: "Acredito que poderemos contar com a cooperação dos Estados Unidos. Peço ao governo lembrar que emquanto estivermos fornecendo o oleo ao Japão, o sangue das creanças chinezas manchará nossas mãos.

"O governo poderá dizer que os nipponicos occuparão Hong Kong, mas os japonezes jámais effectuarão essa occupação com a Russia no flanco, o que constituiria uma especie de loucura que o Japão nunca demonstrou. Esse paiz não ousa mesmo effectivar o proprio bloqueio da China com receio de complicações com outras potencias."

O sr. Lloyd George, por sua vez, alludindo ao comité de não-intervenção, disse: "O comité é a fraude e a decepção mais abjectas jámais perpetradas por uma grande nação contra um povo fraco."

Asseverou que a politica de não-intervenção punha em risco a posição franco-britannica em "qualquer guerra futura". — (U. P.)

SE O CABELLO CAE,
póde haver muitas causas, mas só ha um remedio:
PILOFERO
o grande tonico que destróe a caspa e fortifica a raiz do cabello

Em Contacto Com os Indios Chavantes

A "Bandeira Anhanguera" atacada em plena floresta pelos ferozes selvicolas

S. PAULO, 28 — A "Bandeira Anhanguera" entrou em contacto com os indios Chavantes, conforme relata o seguinte radio:

"Conforme dei noticias hontem, seguimos, vinte homens, até a aldeia de Chavantes, descoberta na vespera. Debaixo de chuva incessante, marchamos até a noite, espreitando sempre os arredores. Havia o maximo silencio. Pela madrugada, encharcados, depois de vararmos tres corregos, topamos, finalmente com o ambicionado local, recanto a beira da serra, quando então, fomos presentidos, occorrendo nesse instante a retirada precipitada de mulheres e crianças, pelos fundos dos ranchos, através da encosta. O serrado estava totalmente limpo. Vimos tudo, até podendo se quizessemos, evitar esse movimento de retirada, realizado a cerca de 100 metros de onde estavamos, integrados, como sempre estamos, nos objectivos de manter a paz, que recommendamos incessantemente, aos rapazes, abrimo-nos em linha de atiradores, na prevenção de qualquer eventualidade. Os selvicolas homens, nos gritos, enfurecidos, despejaram contra nós dezenas de flechas, evitadas, felizmente com grande calma. Alguns bugres mais afoitos, ficavam de pé em nossa frente, alguns tintos de urucum, tendo tentado a peito descoberto, cercar-nos, para isso se precipitando pelo cerrado, em derredor, pois estavamos em campo limpo, na frente da aldeia. Lançamos mão repetidas vezes, por mil modos, de signaes indicativos de amizade, apresentando presentes, facões, etc., apesar do extraordinario perigo que corriamos, sempre alvejados pelas setas; tendo apenas um indio dado mostras de que pretendia entendimento comnosco, continuando os restantes bravissimos. Nossos companheiros se mantiveram em attitude magnifica durante a apertada situação, com bravura e obediencia, sem excepção. Fizemos funccionar as machinas filmadoras e as photographias, cujos operadores desafiaram os impetos guerreiros dos impiedosos indigenas, tendo o restante do pessoal protegido heroicamente esse serviço. Apanhamos chapas estupendas. Colhemos scenas dos mais tragicos momentos, cuja documentação, insophismavelmente é de sensação. A Providencia salvou, verdadeiramente, varios companheiros em momentos arriscados. Entretanto, nada pudemos conseguir, apesar dos nossos intuitos pacificos. Como o cerco alcançava, já, a nossa retaguarda, tendo algumas flechas attingido os nossos flancos, ordenei que fossem soltados foguetes com bombas poderosas o que lançou panico nas fileiras dos indios, que se retiraram pela encosta do cerrado, emquanto, a vista delles, penetramos nos seus ranchos, filmando aspectos e utensilios abandonados. Cumprida essa missão, fizemos a retirada, conduzindo interessantes objectos, testemunhos da vida dos homens mais primitivos e barbaros do mundo. Estava ao nosso alcance conseguir com facilidade mais completas informações sobre a raça e a lingua dos Chavantes. Bastaria ferir ou perseguir alguns, fazendo uso das nossas armas, mas preferimos deixar aberta aos futuros missionarios semelhante tarefa de humanidade e pacifismo, sendo facil comprovar aquillo que já avaliamos nesse particular. Qualquer manifestação nossa com fins guerreiros viria a prejudicar, futuramente, os serviços de possiveis pacificadores.

Elogiei sinceramente, com a maior satisfação, todos os membros da comitiva, pela nobre e valiosa façanha. Nenhum de nós foi ferido. Agora, á tarde, um nosso cavallo foi morto a flechadas, nas cercanias de nosso acampamento. João Maranhense, que havia saido a caçar, montado, foi alvejado por flexas, das quaes uma varou pequena arvore, tendo elle escapado illeso. Rumando para o acampamento, de volta, por precaução, dobramos as sentinellas. Durante o dia a tropa é pastoreada e á noite, é presa á sóga. Aceitamos a vingança dos barbaros, coisa natural pelo seu atrazo e obscurantismo, por termos entrado nos seus dominios. Amanhã descansaremos. Depois, faremos marchas forçadas, afim de sairmos desta zona, para evitar surprezas, em legitima defesa dos companheiros, ameaçados pelos rastos que deixam nas cercanias de pouso." — (A. N.)

AVISO

NELSON FALCÃO PESSÔA e A. MACEDO FALCÃO, por se terem affastado dos cargos de Inspector de Vendas e Corretor, respectivamente, que exerciam ha oito annos na Companhia de Expansão Territorial (NORMANDIA), communicam aos seus amigos e clientes que, juntos, constituiram a firma NELSON, MACEDO Ltda. (Org. NELMAC) que, terá, norteada pelo principio "SERVIR BEM PARA SERVIR SEMPRE", a finalidade seguinte: Compra e venda de predios e terrenos, laranjaes formados e chacaras de recreio, hypothecas e administração de bens em geral, projectos de loteação e venda de grandes e pequenas areas no Districto Federal e Estado do Rio de Janeiro.

Eis, porque, esperam continuar a merecer a confiança e preferencia dos seus bons amigos, á rua da QUITANDA, 47-4.° andar (Perto da rua Sete de Setembro) Tel. 23-0404.

Rio de Janeiro, 28 de Outubro de 1937.

Lutam Chinezes e Nipponicos Pela Posse de Shanghai

SHANGHAI, 28 — O violento esforço do Japão para dominar completamente a zona desta cidade proseguiu hoje com o mesmo vigôr, cooperando na terrivel offensiva a Aviação, a artilharia pesada de ambas as posições terrestres, a esquadra japoneza ancorada no rio, bem como a infantaria e as unidades motorizadas.

Os grandes canhões da esquadra japoneza abriram, ao cair da noite, um fogo extremamente intenso contra a area de Poo-Tung, sendo que o formidavel atroar das peças abalava os edificios das immediações do cáes e as residencias ae mais para a terra.

Os clarões dos tremendos disparos illuminavam de vermelho todo o Porto, emquanto numerosos incendios irrompiam nos edificios desmoronados do bairro de Poo-Tung.

O fogo cresceu de intensidade na margem norte do riacho Soo-Chow, e innumeras granadas explodiram nas vizinhanças da intersecção das estradas Keswick e Great Western, emquanto varios shrapnells foram lançados na mesma região, possivelmente preparando o avanço dos japonezes ao sul do riacho.

Um porta-voz japonez declarou que os nippões perderam o contacto com o principal corpo do exercito chinez, o qual, ao que se acredita, está a consideravel distancia, ao sul do riacho, e que só os metralhadores da rectaguarda defendem a margem esquerda do mesmo.

Os japonezes preparam-se para atravessal-o, e entrementes varrem o territorio dos atiradores chinezes que hontem o occuparam. Consta que foram encontrados 700 cadaveres em Chapei. O fogo em Chapei parece ter diminuido depois de incendiados varios trechos. Uma immensa columna de fumaça eleva-se sobre a região e é dirigida para oeste pelo vento que sopra; ainda assim é bastante espessa o clarão dos incendios.

Noticia-se que um grande trecho ainda se encontra a arder nas immediações da estação ferroviaria de Markham.

As autoridades municipaes recusaram-se a se dirigir para Chapei, e assim não podem relatar a extensão dos damnos causados. Dizem ellas que varios grandes edificios estão ameaçados e que as fogueiras de hontem estão definitivamente extinctas. — (Por Earl Leaf, correspondente da United Press).

Esta noite um porta-voz militar chinez admittiu que as forças chinezas se estão retirando para o sul do riacho Soo-chow, accrescentando que ellas haviam deixado postos avançados de "esquadrões de suicidas", em pontos dispersos e não especificados na margem direita. Admittiu tambem que os japonezes tenham capturado Chen-ju.

Pouco antes da meia noite, as tropas inglezas da zona oeste do Districto Internacional iniciaram os trabalhos de cerca de arame farpado, afim de proteger a area contra possiveis assaltos das forças fugitivas chinezas. Até então, porém, não houve qualquer signal de que os chinezes tentem forçar caminho pela concessão internacional.

Entrementes, o consulado britannico "solicitou" a innumeros residentes na zona de perigo, ao longo da grande rodovia occidental que abandonem os seus lares. Sabe-se que elles acquiesceram.

Essa medida foi tomada em consequencia dos incidentes desta manhã, quando as forças inglezas estiveram em perigo porque um "tank" japonez fez fogo contra refugiados chinezes que os inglezes acolhiam. O "tank" atravessou a ponte da estrada, approximando-se cem jardas, afim de atacar os chinezes nas immediações da fabrica, e tendo avistado os fuzileiros inglezes auxiliando meia duzia de refugiados a transpor a ponte, fez fogo, ferindo uma mulher que carregava o filho pequeno. A mulher foi recolhida á ambulancia da Concessão. O commandante dos fuzileiros, general de brigada Telfer-Smollet, foi forçado a ter cobro nelles, que só a custo deixaram de responder ao fogo.

O correspondente da United Press visitou a zona de Jessfield, tendo encontrado innumeros ninhos de metralhadoras á margem esquerda do riacho Soo-chow, que os japonezes ainda não atravessaram em parte alguma nas proximidades da Concessão.

A linha de defesa chineza neste sector parece não ter menos de 1/4 de milha de fundo e varias milhas de extensão. Os chinezes estão entrincheirados nas pequenas fabricas ao longo da ferrovia de Shanghai á Yanchow, cuja estação dista poucas jardas das linhas de defesa britannicas. Oito ou dez aviões nipponicos voam constantemente sobre as posições chinezas bombardeando-as e metralhando-as com intensidade, attrahindo occasionalmente uma carga de metralhadora ou algum shrapnel das baterias chinezas, as quaes, apparentemente não desejam revelar a sua localização pelo constante uso de suas peças.

O commando das posições chinezas, de intervallo em intervallo, ordena uma limpeza a metralhadora nas veredas que levam ao riacho e na ponte de Jessfield que as explosões não conseguiram destruir.

Os observadores militares exprimem a opinião de que os japonezes tentarão hoje atravessar o riacho, provavelmente nas proximidades da ponte, afim de atacar a ala direita chineza.

Acredita-se que a principal força chineza se encontra a uma milha ao sul do riacho, tendo os aviões japonezes tentado localizal-a, e em seguida bombardeal-a.

A França Continuará a Trabalhar Pela Paz

DECLARAÇÕES DO SR. DALADIER NO CONGRESSO DO PARTIDO RADICAL

LILLE, 28 — Falando hoje no Congresso do Partido Radical, de que é presidente, o sr. Eduardo Daladier, ministro da Defesa Nacional, affirmou que a França continuará a trabalhar pela paz e está resolvida a manter a todo custo a segurança de suas fronteiras e rotas coloniaes.

O sr. Daladier declarou:

"Jamais, desde o fim da grande guerra, os emprehendimentos da violencia e da força e ao mesmo tempo as manobras contra a paz foram tão numerosas. Ha guerra na China, guerra na Hespanha, pirataria no Mediterraneo e intrigas mais ou menos subterraneas no mundo musulmano.

Ninguem no mundo duvida do desejo da França pela paz e da sua fidelidade ás grandes idéas de arbitragem, segurança collectiva e assistencia mutua, que assentam a paz sobre a base do respeito á lei; e creio que ninguem pode ignorar a nossa ansiedade por conhecer as necessidades da vida dos outros povos, não importa qual o seu regime politico.

Continuamos apaixonadamente ligados a essas idéas que o governo francez jamais deixou de defender. E' uma mão honesta que estendemos a todos os povos.

Isso é sabido; mas é preciso que se saiba tambem que a França está resolvida a assegurar a sua independencia, a sua liberdade e a sua garantia das fronteiras e das rotas coloniaes.

E' uma honra para o nosso partido que sempre tenhamos aceito os necessarios sacrificios com plena efficiencia da Defesa Nacional na actualidade europea, em que a cobiça se atira sobre os povos que são fracos e desarmados".

Referindo-se á politica interna, o sr. Daladier recommendou a continuação do governo da Frente Popular, chefiada pelos radicaes, e mostrou-se favoravel ao programma de reforma da Frente Popular, oppondo-se, porém, á reforma do plano eleitoral para introducção da representação proporcional. — (U. P.)

Tudo por amor!

ABANDONOU A CARREIRA JORNALISTICA E FEZ-SE AÇOUGUEIRO

CAGLED (Hungria), 28 — O sr. Andreas Kiss, antigo editor do jornal "Cegledi Naplo", desta cidade, abandonou a carreira jornalistica e fez-se açougueiro — tudo por amor.

O pae de sua noiva havia determinado que "somente um homem disposto e capaz" de continuar com o seu antigo açougue, poderia ter a mão da joven, de sorte que o jornalista ficou na contingencia de escolher entre a redacção do jornal e a mulher que amava. — (U. P.)

O governo legalista muda-se para a Catalunha

LONDRES, 28 — A Agencia Hespanhola communica de Barcelona que se realizará amanhã a transferencia do governo de Valencia para aquella cidade, e que a partir de sabbado a séde do governo legalista será a capital da Catalunha.

A Agencia informa que a "Gazeta Official" de Valencia publicará no sabbado a noticia da mudança do governo para Barcelona.

A partir daquella data, a "Gazeta" será publicada alli e a sua publicação no sabbado deixa suppor que a transferencia será effectuada amanhã, porquanto o matutino transcreve sempre as decisões officiaes do dia anterior. — (U. P.)

DR. PÊGO DE AMORIM
(Cirurgião do Hospital S. Francisco de Assis)
Cirurgia, Gynecologia e Vias Urinarias
AV. RIO BRANCO, 183-5.° andar — Segundas, quartas, sextas, ás 16 1/2 horas

Restringido na Allemanha o uso do centeio e do trigo

BERLIM, 28 — Com o objectivo de assegurar o fornecimento normal de pão em todo o paiz, o governo allemão prohibiu o uso do centeio e do trigo para quaesquer fins que não os do consumo humano e semeação.

As chuvas prejudicam a marcha das operações de guerra na Hespanha

SARAGOÇA, 28 — As chuvas torrenciaes dos ultimos dias fizeram transbordar os rios do Aragão e grandes regiões proximas ás linhas de frente ficaram innundadas, tornando ainda maior do que usualmente a área occupada pela "terra de ninguem".

A enchente dos rios Arba, Gallego, Aragão e Ebro é grave. Em consequencia da enchente do Arba as estradas de Ajea de los Caballeros e de Causte foram cortadas pela agua. O mesmo aconteceu com a via-ferrea de Sadaba a Callur. A enchente do rio Gallego é a maior verificada nos ultimos vinte annos e as aguas subiram sete metros, alagando consideravel extensão de terrenos em ambas as margens e causando grandes prejuisos, ao que se informa. Em Santa Maria de la Pena, a agua subiu um metro acima da parede do dique. Em Castejon, o Ebro estava seis metros acima do seu nivel normal, esta manhã, e as aguas continuavam a subir.

Informações nacionalistas dizem que, no alto Aragão, a enchente do rio Gallego innundou a zona occupada pelo sector governista em Orna, Biescas e Sabinanigo, forçando os republicanos a abandonar os parapeitos das trincheiras que foram cobertos pela agua. Na parte sul do Ebro, a zona entre Pina e Osera ficou igualmente innundada. Noticias procedentes de diversas fontes dizem que o alto commando governista, ao fracassar a segunda phase da sua offensiva, ordenou a retirada de parte das tropas concentradas na frente aragoneza. Communica-se ainda que as baterias republicanas que bombardeavam continuamente as posições nacionalistas no sector de Fuentes de Ebro, estão completamente silenciosas.

E' possivel que tenham enviadas para outro sector ou, mesmo, para outra frente. Informa-se que os republicanos constróem fortificações permanentes, declarando que devem se preoccupar com as installações para passar o inverno, caso a guerra tenha que durar varios mezes mais.

E' duvidoso o facto do alto commando nacionalista decidir um ataque posterior, pelo menos no alto Aragão, onde o tempo é desfavoravel em consequencia das chuvas e da neve. Nos demais sectores, as fortificações dos governistas visam a protecção contra os bombardeios da aviação inimiga. Os republicanos construiram abrigos subterraneos, no genero das fortificações feitas ao redor de Bilbáo. — (U. P.)

HEIDER VILLARES SUCENA
FAUSTO DE FREITAS E CASTRO
ADVOGADOS
RUA DA ALFANDEGA, 47-3.° and. (Sala da frente)
TEL. 23-0066

Um Notavel Beneficio Para a Nossa Economia

Attendendo ás difficuldades dos productores, a Nelmac impulsionará o povoamento do solo e o seu aproveitamento — Fala ao DIARIO CARIOCA o sr. Nelson Falcão Pessôa

As reservas economicas do Brasil, apesar de conhecido o seu immenso valor, continuam inexploradas não só em vista da carencia de vias de communicação e de inversão de capitaes, como, tambem, pela falta de organizações intelligentes dedicadas a facultar ao productor os meios de adquirir a terra, conhecel-a, exploral-a com a certeza do successo.

A prova disso está no que se observa nas zonas onde todos os recursos facilitam o trabalho das empresas e, no emtanto, o fracasso das iniciativas leva os seus decepcionados autores a um desapontamento atordoante.

Mesmo nos arredores do Districto Federal tal facto é constatavel e o foi de modo mais geral até bem pouco tempo. Com a formação de algumas grandes companhias cujos capitaes se empregaram na venda de terrenos, sentiu-se, desde logo, o surto de progresso de grandes zonas, com o apparecimento de industrias até então relegadas a segundo plano, como é o caso, por exemplo, das plantações de laranja e o formidavel desenvolvimento do seu commercio com paizes estrangeiros, que aceitaram de fórma surpreendente esse producto nacional.

Falta, porém, muita coisa a fazer. As companhias e empresas existentes limitam-se ao negocio de terrenos, cessando a sua ingerencia no acto final da venda.

UM SYSTEMA

Quem se dedique a promover uma organização desse genero precisa de um grande tirocinio, a par de forte intelligencia inteiramente dedicada ao assumpto. Por esta mesma razão o annuncio de se ter estabelecido no Rio um systema completamente novo desse ramo de actividade causou sensação, quer pelo grande alcance de suas finalidades, quer pelos nomes que encabeçam a novel empresa. Trata-se da independencia da organização "Nelmac", criada pelos srs. Nelson Falcão Pessôa e A. Macedo Falcão, que constituiram a firma Nelson, Macedo Ltda.

O sr. Nelson Falcão Pessôa é o que se pode dizer em sã consciencia — um technico.

Conhecedor profundo do "metier", basta apresentar uma credencial, entre as muitas de que é portador, para impôr o seu nome e o do seu systema. Foi elle o organizador da sessão de vendas da Companhia de Expansão Territorial, onde accumulava a chefia da Publicidade. E, dirigindo os vendedores da grande empresa durante 8 annos, conseguiu realizar transacções na importancia de muitos milhares de contos de réis!

COM A PALAVRA

O sr. Nelson Falcão Pessôa, falando ao DIARIO CARIOCA, proporcionou ao publico uma exposição clara do seu plano. Disse-nos o sr. Nelson Falcão Pessôa:

— A "Organização Nelmac" é o meu systema empregado na Companhia de Expansão Territorial, aperfeiçoado após cuidadosos estudos sobre as necessidades de uma organização destinada aos fins que me proponho. De facto, o successo alcançado no longo periodo em que exerci a direcção de vendas de terrenos levou-me a cuidar de um instituto mais completo e isto seria irrealizavel sem a necessaria liberdade de acção. Dahi ter-me afastado da empresa a que servia, para dedicar toda a minha actividade a minha Organização.

INEDITA

— Além de se preoccupar com as vendas de immoveis (predios ou terrenos), hypothecas, projectos de loteação e venda de grandes e pequenas areas, a "Nelmac" alcança de modo mais efficiente as transacções, pois não possue terras. Não iremos procurar que as tenha, submettendo a nossa escolha ao julgamento do interessado. A nossa liberdade de acção resulta em vantagem para a clientela uma vez que nós lhe offerecemos todas as propriedades negociaveis existentes na região e não apenas as propriedades pertencentes á determinada empresa ou companhia.

Da mesma forma, o proprietario de terras que não sabe ou não pode aproveital-as, encontrará na Organização Nelmac os technicos que pesquisem a melhor applicação dos seus terrenos e irão promover negocio com a pessôa a quem elles interessem mais vantajosamente. E' um instituto inedito, em nosso paiz. Ha inteira independencia de acção e os clientes não se vêem atados a um unico grupo de proprietarios, sobrepesando, ainda, o nosso desprezo pelo lucro abusivo, pois o nosso interesse é exclusivamente pela commissão, variando esta na razão directa da bôa acolhida aos nossos serviços.

Aliás, a Nelmac, mesmo antes de adquirir este aspecto favoravel de organização independente que lhe ampliou as possibilidades, realizou trabalhos notaveis, como o loteamento e venda das fazendas de Taquaras, Engenho da Serra, Normandia — a terra da laranja — e da Villa Balnearia, na Barra da Tijuca.

UM PENHOR

— Ademais, continua o senhor Falcão, contamos com um corpo de vendedores seleccionados entre os elementos mais capazes ora em actividade.

Senhores, já, da confiança do publico, synthetizamos o nosso modo de agir em um lema simples: **Servir bem para servir sempre**. A continuidade interessa mais do que as grandes vantagens immediatas. E essa linha nós a seguiremos intransigentemente, porque ella é ditada pela voz da experiencia".

Vae servir em Porto Alegre

Foi transferido hontem, pelo ministro da Guerra, do Quadro Supplementar para o Ordinario, sendo classificado na 1ª Cia. do 12° B. C., o capitão Antonio Bendocchi Alves. Esse batalhão tem a sua sede em Porto Alegre.

Surprehendido pela loucura em pleno oceano

LISBÔA, 28 — Hontem pela manhã, zarpou do Tejo o barco de pesca cabo de Santa Maria [illegible], commandado pelo capitão Joaquim Tavares. Chegando a seis milhas do cabo Espichel a tripulação notou que o commandante dava signaes de loucura, affirmando que junto das [illegible] rões do passadiço [illegible] vam dois homens que o queriam matar, accrescentando que sua esposa se achava em sua cabine [illegible] tes. Em vista disso o mestre da embarcação assumiu o commando, [illegible] vigiando o capitão afim de que o mesmo não se atirasse ao mar. Foi resolvido que o navio regressasse á Lisbôa, onde [illegible] foi [illegible] para terra, sendo internado num [illegible] Alienados. O [illegible] de Cabo Verde, contando 35 annos de idade. — (U. P.)

Diario dos Suburbios

Será iniciada brevemente a construcção da Estrada de Itararé, em Inhauma

Interventor Henrique Dodsworth

Quando da sua ultima viagem a Inhauma, o illustre interventor dr. Henrique Dodsworth teve occasião de ver certos pontos daquelle bairro, que estavam carecendo de um urgente amparo por parte da sua administração.

Annotando essas necessidades do velho suburbio, o interventor carioca prometteu ao povo inhaumense fazer o possivel, afim de serem dados ao seu bairro, os melhoramentos pleiteados.

Cumprindo essa promessa, vem agora o dr. Henrique Dodsworth de determinar á Secretaria de Viação, Trabalho e Obras Publicas, varias melhorias para aquella localidade, dentre as quaes se destaca a construcção da Estrada de Itararé, que era uma velha aspiração dos moradores de Inhauma e Ramos.

O dr. Edison Passos, secretario da Viação, Trabalho e Obras Publicas, com quem hontem mantivemos ligeira palestra, em seu gabinete de trabalho, disse-nos que o inicio da construcção dessa estrada far-se-á o mais breve possivel, dependendo isso apenas dos recursos que espera receber, por estes dias, da municipalidade.

A ESCOLA CEARÁ

A Escola Ceará, antiga Barão de Macahubas, é um dos mais antigos estabelecimentos de ensino dos suburbios.

Reconstruida ha pouco tempo, a escola tem, de longe, um aspecto interessante, e as dimensões de suas salas chegam, perfeitamente, para comportar um grande numero de alumnos.

Dá-se, no emtanto, um facto lamentavel com a Escola Ceará.

Em épocas de chuvas, ha goteiras em todas as salas, sendo as crianças obrigadas a procurar refugio nos porões e outros recantos do edificio.

Ha tambem, no centro do terreno que serve para o recreio dos alumnos, uma valla, de cujas aguas estagnadas exhala horrivel e insupportavel cheiro.

Essa valla constitue serio perigo á vida das crianças, que naturalmente não se apercebem do grande mal a que estão expostas.

Estamos certos de que as autoridades municipaes providenciarão urgentes medidas, para que fique regularizada a situação daquelle estabelecimento de educação que é um dos melhores de todo o suburbio carioca.

Os funccionarios affastados dos seus cargos na Viação

Ao Conselho Federal do Serviço Publico Civil o Ministerio da Viação remetteu a relação dos funccionarios de repartições daquella pasta que se encontram afastados do exercicio dos respectivos cargos.

Tristeza é doença

Pode-se dizer que, pela regra, "tristeza é doença". No estado normal ha sempre motivo para encarar a vida com alegria e optimismo. Os tristes devem, pois, fazer um auto-exame para descobrir a razão do desanimo e combatel-o. Quando não obtiverem resultado, torna-se necessario recorrer a um medico, que verificará se a tristeza e a depressão nervosa correm por conta de alguma doença ou de simples alteração do chimismo humoral. Neste ultimo caso bastará, muitas vezes, modificar a alimentação e usar um medicamento de base phosphorica para restabelecer-se.

Simples desequilibrio da glycemia ou do metabolismo dos assucares causa desordens nervosas que podem resultar, tambem, da falta de elementos phosphoricos no organismo. A medicina actual tem recursos para ambos os casos. Em se tratando de deficiencia de phosphoro, a medida é facil e consiste em algumas injecções de Tonofosfan, que concorrem para que o paciente apresente animadores resultados, logo nas primeiras vinte e quatro horas.

Resaltando os serviços prestados pelo ex-interventor federal em Matto Grosso

O MINISTRO DA JUSTIÇA DIRIGE-SE A RESPEITO AO SEU COLLEGA DA PASTA DA GUERRA

Cap. Ary Pires

O ministro da Justiça, em data de hontem, endereçou ao seu collega da pasta da Guerra, o seguinte officio apresentando e resaltando a actuação do cap. Manoel Ary Pires, na Interventoria do Estado de Matto Grosso:

"Sr. ministro. Tenho a honra de communicar a v. ex. que o capitão Manoel Ary da Silva Pires, deixou, a 28 de setembro findo, o exercicio do cargo de Interventor Federal no Estado de Matto Grosso, no qual se houve com grande patriotismo, prestando assignalados serviços em bem da regularização da situação politica e administrativa daquella unidade da Federação.

Aproveito a opportunidade para renovar a v. ex. os protestos da minha alta estima e mais distincta consideração. — (a.) José Carlos de Macedo Soares".

Quanto gastou a cidade para sua illuminação

O Ministerio da Viação solicitou ao da Fazenda o pagamento á Sociedade Anonyma do Gaz da conta de .... 2.040:699$300, relativa ao fornecimento de luz electrica para illuminação publica da cidade, durante o mez de setembro ultimo, incluindo a Quinta da Boa Vista e o parque Presidencial.

A EXPOSIÇÃO

fecha amanhã

ao meio dia.

VA' HOJE MESMO

ou amanhã (sabbado)

até ás doze horas

fazer magnificas compras

de artigos finos, modernos e de Ultima Moda, na

GRANDE LIQUIDAÇÃO ANNUAL

SO' TRES SEMANAS

a preços verdadeiramente incriveis.

A' vista ou pelo CREDIARIO as vantagens são as mesmas.

A EXPOSIÇÃO

é o grande magasin do coração da cidade.

Avenida, Esq. São José

MUSICA

"TRAVIATA" HOJE, NO MUNICIPAL

Em recita popular, será cantada hoje, ás 21 horas, no Municipal, a "Traviata" de Verdi, com Alayde Braun e Joaquim Villa.

AMANHÃ, "L'AMICO FRITZ"

Amanhã, em 6ª recita de assignatura a opera "L'Amico Fritz" de Mascagni, que, desde ha alguns annos não é apresentada ao publico brasileiro. E, finalmente, domingo, a terceira "Vesperal Vargas" com "Il Barbieri di Seviglia" com Alma Cunha de Miranda, Joaquim Villa, Marcel Klass, Mario Girotti, Sargenti, Ida Baldi. Para a "Vesperal Vargas" os preços são os seguintes: galerias 5$000 e as demais localidades 10$000, sendo vendidas entradas em separado para as frizas e camarotes, estando suspensas para as recitas populares as entradas de favor.

Anna Carolina

RECITAL DA PROFESSORA ANNA CAROLINA

Domingo, ás 16 horas, no salão nobre da Escola Nacional de Musica, realizar-se-á o 148.° concerto organizado pelo Centro Artistico Musical, com a talentosa pianista professora Anna Carolina.

O programma, excellentemente organizado é o seguinte:

1.ª parte — "Bach-Buzoni" — Toccata e fuga em ré menor; "Weber" — Movimento perpetuo.

2.ª parte — "Chopin" — a) 2 preludios; b) estudos; c) Scherzo.

3.ª parte — "F. Mignone" — a) Crianças brincando; b) Cucumbysinho; "Lorenzo Fernandes" — Pyrilampos; Bertkiewicz — Ballada; "Scriabine" — Estudo Pathetico.

CONCERTO EM BENEFICIO DE LADARIO TEIXEIRA

A Sociedade Propagadora da Musica Symphonica e de Camera vae realizar domingo proximo, á noite, na Escola Nacional de Musica, um excellente concerto symphonico, com o seguinte programma: "Symphonia", em sol menor, de Mozart; "Serenata" de Alberto Nepomuceno; "Reflexi ed Ombre", de Giacomo Orefice; "Visões", de F. Braga; "Variações Symphonicas", de Bolmann, sob a regencia de Nelson Cintra e de Alberto Lazzoli.

Este ultimo numero é para saxophone e orchestra, sendo solista Ladario Teixeira, em cujo beneficio será realizado o concerto.

Os ingressos podem ser adquiridos na Cultura Artistica.

AUDIÇÃO DE ALUMNOS NA ESCOLA NACIONAL DE MUSICA

Realiza-se hoje, ás 21 horas, na Escola Nacional de Musica, uma audição dos alumnos da classe da professora Mary Alice Coggin Rumley. Nesta audição, que honrará a Escola os jovens pianistas executarão um programma cuidadosamente elaborado pela professora, onde se notam, entre outros, Schumann, Liszt, Chopin, Bach, etc. A entrada será franca para o publico.

Inaugurada no Colyseu de Lisbôa a Semana do Cinema Brasileiro

FORAM EXHIBIDOS OS FILMS "BONEQUINHA DE SEDA", "CARNAVAL NO RIO" E OUTROS

LISBOA, 28 — Foi hontem inaugurada no Colyseu de Lisbôa a semana do cinema brasileiro, sendo exhibidos os films "Bonequinha de Seda", Carnaval no Rio, e outros documentarios sobre o paiz. A artista Ilka Stchim leu uma saudação [illegible] ao Brasil e ao cinema brasileiro por João de Barros. O presidente Carmona e o embaixador do Brasil, Araujo [illegible] estiveram presentes ao acto. — (U. P.).

O elevado numero de sogras orgulha a cidade de Amarillo, no Texas

AMARILLO (Est. do Texas), 28 — Esta cidade orgulha-se cada vez mais do elevado numero de sogras.

Em palestra hoje com os representantes da Imprensa, uma das mais conhecidas damas da sociedade local revelou que o "Club das Sogras" já tem mais de 250 associadas, accrescentando que esse total será muito maior em futuro proximo, logo que for vencida a injustificavel relutancia de [illegible] matronas. — (U. P.).

União dos Trabalhadores Metallurgicos

Pedem-nos a publicação do seguinte:

"Communico aos associados em geral que já se encontram na séde social, á sua inteira disposição, os exemplares "A Forja", orgão official do Syndicato, relativos ao mez de outubro corrente.

Solicito aos Delegados o obsequio de procurarem, na secretaria os jornaes [illegible] a suas Delegacias. — (a.) Manoel J. Coelho Filho".

Está Sendo Concluido o Plano Definitivo da Cidade Universitaria

Os trabalhos realizados pelo architecto italiano Morpurgo, contratado, para esse fim, pelo ministro Gustavo Capanema

O professor Morpurgo explicando os planos

Está actualmente no Rio, desde 16 de setembro, o professor Morpurgo, architecto italiano de nomeada, que veiu ao Brasil, a convite do ministro Gustavo Capanema, afim de elaborar o plano definitivo da Cidade Universitaria, onde ficarão localizadas todas as Escolas, Faculdades e Institutos da Universidade do Brasil. Em companhia do professor Ignacio Azevedo do Amaral, da Escola Nacional de Engenharia e membro da Commissão do Plano da Cidade Universitaria, professor Gil de Hollanda, do Serviço de Publicidade do Ministerio da Educação, colheu com o sr. Morpurgo os dados seguintes, até então ineditos, relativos áquelle notavel emprehendimento architectonico.

Desde a sua chegada, o professor Morpurgo estudou acuradamente o terreno destinado á Cidade Universitaria, tomando conhecimento dos trabalhos já effectuados pelos professores da Universidade do Brasil. Discipulo do afamado technico Piacentini, um dos maiores nomes da architectura contemporanea, o architecto Morpurgo tem mantido permanentemente contacto com aquelle especialista, que esteve entre nós ha dois annos. Assim tem sido constantemente trocados pontos de vista, assim como remettidos desenhos e croquis, tudo através de correspondencia por avião.

Já está concluido o primeiro croquis do terreno, onde serão localizados os edificios, estando completamente preparado o plano geral da Cidade Universitaria, do qual está se fazendo uma maquette. Photographias aereas tiradas de accordo com as marcações do professor Morpurgo, permittirão ao publico tomar pleno conhecimento dos trabalhos realizados.

Graças á preoccupação do sr. Gustavo Capanema, ministro da Educação, em attribuir á Cidade Universitaria uma vasta area, será a mesma toda ajardinada. A entrada será através de uma das alas mais arborizadas da Quinta da Boa Vista, conduzindo ao eixo daquella. Não somente respeitar-se-á o parque da Boa Vista, mas tambem com a criação do grande "campus" [illegible] dotado de amplo [illegible] ainda haverá outro parque.

Dentro da impossibilidade de serem completamente cobertas as vias ferreas, que atravessam a area da Cidade Universitaria, ficarão occultas por alamedas de arvores frondosas.

A praça central será formada pelos edificios da Reitoria, incluindo a Bibliotheca da Universidade, da Faculdade Nacional de Philosophia, Sciencias e Letras, de Direito, Politica e Economia. A Escola Nacional de Bellas Artes ficará localizada no eixo da bella avenida de palmeiras que corta o Horto Florestal. A zona que fica entre a Estrada de Ferro e a rua São Francisco Xavier está reservada á Escola Nacional de Engenharia, sendo, talvez, aproveitado para o edificio desta aquelle, cuja construcção foi interrompida, que se destinava ao Hospital das Clinicas. Tal logar era particularmente indicado devido á sua visinhança com a zona industrial e proximidade das vias ferreas, facto este que vem attender ás necessidades dos estudos praticos da Escola. O Hospital das Clinicas, cuja construcção ainda deve ser iniciada este anno, ficará na faixa de terreno ao longo das ruas S. Luiz Gonzaga e Anna Nery. Ainda não se resolveu nada a respeito do antigo palacio imperial, porém, destinar-se-á a algo que se enquadre dentro dos fins da Cidade Universitaria.

Na opinião do architecto Morpurgo, a Cidade Universitaria poderá ser construida em dois annos.

Syndicato dos Trabalhadores em Transportes Terrestres

Pedem-nos a publicação do seguinte:

"A Commissão Executiva, convida todos os associados, a comparecerem á sessão solemne, que se realizará, no dia 30 do corrente, ás 20 horas, para posse do presidente eleito para o periodo de 1937 a 1939. (a.) Euclides Alves Lousada, secretario".

Um Grande Dia

No dia de hoje commemora-se a festa do Papa. O facto, em outras occasiões, tinha o aspecto religioso que apenas interessava aos catholicos de todo o mundo. No momento presente, porém, a data tem uma alta expressão universal. O Papa Pio XI está governando a Igreja numa época tormentosa para a humanidade, em que a sua palavra e suas attitudes exercem uma grande influencia nos destinos das nações. Se a Leão XIII coube a gloria de realizar uma obra formidavel de unidade espiritual dos fiéis, a Pio XI o destino reservou o papel de tremendas responsabilidades diante do apparecimento do communismo, como força organizada para combater a sociedade, a familia e as instituições christãs".

* * *

A Igreja Catholica, como maior ramo do christianismo, vem resistindo, através de vinte seculos, a toda sorte de odios e de perseguições dos seus inimigos. Nunca, porém, a avalanche desses odios conseguiu abater a fortaleza da fé. Escriptores, jornalistas, pamphletarios, scientistas, inutilmente, tentaram abalar a força da Igreja Catholica. A todos elles a palavra dos seus chefes esmagou.

E' que o christianismo recebeu do seu fundador a essencia espiritual que a tornou intangivel e inabalavel. Seus alicerces, cimentados com o sangue dos martyres, são indestructiveis. Contra elles não prevaleceram a mentira e a tyrannia. Obrigados a viver longo tempo escondidos nas catacumbas de Roma, os christãos implantaram a doutrina do Mestre. E' que elles tinham a pureza de idéa pura e divina, a idéa da verdade que os despotas não conseguiram anniquilar.

* * *

O seculo XX — em pleno esplendor da intelligencia e da civilização do homem — viu surgirem os mais sanguinarios inimigos de Deus e do Christo. Inimigos terriveis, rancorosos, implacaveis, sedentos de sangue, verdadeiras hyenas soltas dentro do mundo. Os bolshevistas têm excedido, em requintes de barbaridade e de selvageria, aos proprios imperadores romanos, que tentaram deter a marcha dos soldados de Christo. Se estes não conseguiram seu objectivo, no berço do movimento regenerador da humanidade, muito menos conseguirão hoje os vandalos do Komintern.

A luta é dura, é rude, é impiedosa, sem duvida. Mas o espirito christão ha de vencer a trama moscovita e a obra do Mestre não será destruida. Para esse embate universal entre a verdade e o atheismo mobilizam-se, nesta hora de inquietações, todas as forças moraes da humanidade, e todas as reservas espirituaes do mundo.

* * *

O Papa Pio XI é, por isso mesmo, umafigura marcante da edade contemporanea. A sua ultima encyclica "Divinis Redemptoris" é um documento que se perpetuará, na historia deste seculo. E' um grande grito de combate, é uma exhortação vibrante a todos os catholicos, para a peleja contra o bolshevismo. E todos os povos ouviram a sua palavra. E todos os povos se arregimentam contra o adversario poderoso. E todas as portas se fecham deante das féras sedentas.

O dia de hoje é, dessa maneira, um grande dia para a humanidade.

TOPICOS

O FUNDADOR DA REPUBLICA

BENJAMIN Constant é considerado o fundador da Republica. Realmente o grande brasileiro foi o animador da ideologia republicana. A elle se deve todo o enthusiasmo dos propagandistas, todo o fervor da luta que deu por terra com o throno dos Braganças.

A vida, entretanto, do illustre brasileiro é desconhecida da geração de hoje. Apenas se lembram de seu nome pela tradição do seu trabalho e do seu esforço pelo regime.

Para que a memoria de Benjamin Constant continue viva na memoria dos brasileiros, o Poder Legislativo votou uma lei que acaba de ser sanccionada pelo presidente da Republica, autorizando o Executivo a mandar publicar, sob a direcção do Archivo Nacional, os documentos ineditos referentes á vida e á acção do inesquecivel fundador da Republica. A impressão será feita em livro na Imprensa Nacional, que será vendido ao publico, pelo preço do custo, distribuindo-se gratuitamente o numero de exemplares que for determinado pelo Ministerio da Justiça.

Louvavel o intuito desse acto. E elle deveria ser imitado em relação a outros grandes brasileiros.

CONTRA O COMMUNISMO

A campanha intensa desenvolvida pelas autoridades brasileiras contra a infiltração communista em nosso paiz tem repercutido profundamente em todo o mundo. Segundo noticiam os jornaes, um orgão da imprensa portenha refere-se ás providencias energicas do nosso governo, chamando-as de "espelho" no qual se devem mirar as autoridades do seu paiz.

Um outro jornal de Buenos Aires publicou um editorial sob o titulo "Communismo brasileiro", no qual relembra já ter assignalado, em artigos anteriores, "o perigo que representa o crescimento do communismo no Rio Grande do Sul, pois não se pode conceber que elle não tenha ligações com os agentes vermelhos que agem na Argentina e no Uruguay. Torna-se, portanto, prudente e sensato que não se perca de vista o que actualmente occorre no Brasil, onde o Komintern organizou activissima propaganda, já comprovada em varias intentonas, felizmente fracassadas.

A campanha contra a ideologia vermelha vae, assim, tomando proporções que dia a dia augmenta. E' que a civilização christã não pode supportar o impeto sanguinario dos que desejam dominar o mundo pela força e pela dissolução da familia e da sociedade. A hora decisiva da luta contra o bolshevismo é esta que estamos vivendo.

PROVIDENCIA OPPORTUNA

QUANDO se resolveu negar o pagamento aos funccionarios civis que não tivessem no fim deste mez os seus titulos apostillados, o DIARIO CARIOCA foi o primeiro jornal que defendeu a grande classe, por achar injusta e absurda a providencia, embora fosse boa a intenção que a ditou. Seria clamoroso que os funccionarios se vissem privados do dinheiro do seu trabalho com o qual sustentam as suas familias, por uma irregularidade cuja culpa não lhes cabia. Ainda depois, ao approximar-se o termino do prazo marcado pelo governo, tornamos a tratar do assumpto, expondo os mesmos pontos de vista já defendidos. O funccionalismo estava, em grande parte, apavorado. Muitos servidores da Nação não possuiam os seus titulos em ordem, pelo facto de não lhes terem sido os mesmos devolvidos.

Agora, porém, o sr. Getulio Vargas, compreendendo essa situação de difficuldades que surgia aos olhos do funccionalismo, resolveu prorogar o prazo para o cumprimento daquella medida. A providencia vem a proposito e salvou os servidores da Nação de horas difficeis que os ameaçavam.

NOTICIAS DO ITAMARATY

O embaixador Mario de Pimentel Brandão, ministro das Relações Exteriores, fez-se representar no enterro do coronel Melchisedeck Amado, pelo 1.º secretario Joaquim de Souza Leão, seu official de Gabinete.

— O embaixador Mario de Pimentel Brandão, ministro das Relações Exteriores, mandou apresentar cumprimentos ao dr. Josef Svagrovsky, ministro da Tchecoslovaquia, por motivo da passagem da data nacional do seu paiz, pelo secretario João Luiz de Guimarães Gomes, introductor diplomatico.

— O embaixador Mario de Pimentel Brandão, ministro das Relações Exteriores, recebeu, hontem, os srs. drs. Alfredo Pessoa, Aloysio Napoleão, Alexandre Hirgué e a professora Cecilia Meirelles.

Noticias do Ministerio da Justiça

O sr. embaixador Mario de Pimentel Brandão, ministro das Relações Exteriores, esteve, hontem, no Ministerio da Justiça, onde conferenciou com os membros da Commissão encarregada de superintender a execução do Estado de Guerra.

— Esteve, hontem, no Ministerio da Justiça, em conferencia com o ministro Macedo Soares, o sr. Epaminondas Martins, governador do Acre.

— Estiveram, hontem, no Ministerio da Justiça: senador Edgard Arruda; deputados conde Pereira Carneiro, Alberto Diniz, Francisco Gonçalves, Severino Mariz, Ubaldo Ramalhete, Roberto Simonsen, Xavier de Oliveira, Lauro Lopes, Barreto Pinto, Orlando Araujo; srs. coronel Lysias Rodrigues, capitão Nicanor Paiva, assistente militar do governador do Espirito Santo; Rubens do Amaral, director de "A Folha da Manhã" de S. Paulo; general Pinto Amando, Ivo Arruda e Benjamin H. Hunnicutt, director do Mackenzie College.

Propaganda do Brasil na Belgica

O sr. M. Christino do Valle Junior, consul-adjunto do Brasil em Antuerpia, publicou no jornal "Le Commerce", de Bruxellas, um artigo em que, a proposito do dia da Patria, passou em revista toda a historia do nosso paiz, desde a Independencia até o evento da Republica. Finalisa o referido artigo com opportunas considerações sobre os recursos economicos do Brasil e suas possibilidades commerciaes, quer como mercado exportador de materias primas, quer como importador de productos industrializados.

O DIA PARLAMENTAR

NA CAMARA

A maioria pretende apresentar um projecto de resolução prorogando os trabalhos da Camara até 4 de dezembro futuro.

O objectivo desse projecto, que já recebeu as assignaturas de numerosos deputados, é annullar os effeito do requerimento de convocação apresentado ha dias, para que a Camara funccione emquanto perdure o estado de guerra.

* * *

Pelo ministro da Fazenda foram hontem encaminhadas á Camara dos Deputados, acompanhadas das respectivas exposições de motivos, as seguintes mensagens do presidente da Republica: pedindo o credito supplementar de 400:000$ para reforça da verba 4.ª (eventuaes — serviços de encargos diversos) do orçamento das Relações Exteriores; pedindo o credito supplementar de 2.000:000$ para reforços do orçamento (despesas extraordinarias) do Ministerio da Viação; pedindo o credito especial de reis ..... 2.916:670$900 para a restituição devida á C. Concessionaria das Lesta da Bahia; dizendo da conveniencia de ser dispensado mediante lei especial, o debito em que incorrera as companhias de seguros sobre accidentes do trabalho, deixando de pagar á Fazenda Nacional desde o inicio da tributação até a data de 10 de fevereiro de 1936, o imposto actualmente regido pelo decreto 19.957, de 6 de maio de 1931."

* * *

O orador do expediente da sessão de hontem foi o sr. Acylino Leão. O representante paraense reportou-se ao projecto que apresentou ha tempos sobre escolas primarias e ruraes, defendendo a construcção de quarteis ao lado dos estabelecimentos de ensino, para o preparo dos jovens destinados ao Exercito.

* * *

Passando-se á ordem do dia, o sr. Salgado Filho falou sobre o projecto 713, em 3.ª discussão, que abre o credito de 1.500 contos para a Colonia Agricola de Sta. Cruz. Reclamou o orador contra o facto de se não achar no avulso o respectivo relatorio.

* * *

Foram a seguir approvados, em virtude de urgencia, os projectos n. 339-C, de 1937, dispondo sobre o montepio dos servidores militares e a pensão dos herdeiros do contribuintes, e n. 746, de 1937 dispondo sobre a organização, constituição de capital e condição de funccionamento de bancos no paiz e regula as respectivas operações e sua fiscalização; com declaração de voto do sr. Daniel de Carvalho (2.ª discussão).

* * *

Não houve numero para a votação do projecto n. 733, de 1937 autorizando o Poder Executivo a abrir pelo Ministerio da Justiça, o credito especial de réis .... 6.000:000$000 para attender ás despesas de pessoal e material com as eleições federaes, a serem realizadas em 3 de janeiro de 1938. Pediu verificação o sr. Ribeiro Junior, constatando-se a falta de "quorum".

* * *

Passou-se em consequencia á materia em discussão, sendo encerradas: a 3.ª discussão do projecto n. 724 de 1937, autorizando o Poder Executivo a abrir, pelo Ministerio da Fazenda, o credito de réis 134:400$ para pagamento do pessoal effectivo e contratado dos Postos de Desinfecção de Vagões da Estrada de Ferro Central do Brasil e dando outras providencias; tendo parecer da Commissão de Constituição e Justiça; e discussão unica da emenda do Senado offerecida ao projecto n. 257-B de 1937, estabelecendo a classificação dos productos agropecuarios destinados á exportação; tendo parecer da Commissão de Agricultura rejeitando a emenda n. 3, mantida pelo Senado, e parecer da Commissão de Finanças approvando a referida emenda; a discussão supplementar do projecto de resolução n. 30-B, de 1937, fixando o subsidio dos deputados e senadores para a legislação de 1938 a 1941; tendo pareceres das Commissões de Justiça e de Finanças sobre as emendas offerecidas em discussão unica; a discussão unica do projecto de reolução n. 83-A de 1937, dispondo sobre a reforma do Regimento Interno da Camara; com parecer da Commissão Executiva sobre as emendas offerecidas.

* * *

Discutindo o projecto criando o Leprosario de Itaborahy falou o sr. Arthur Neiva, que esgotou o tempo da sessão.

NO SENADO

Presidiu os trabalhos o sr. Cunha Mello. O sr. Alcantara Machado requereu substituto para o sr. Clodomir Cardoso na Commissão de Justiça, sendo designado o sr. Abelardo Condurú.

* * *

A materia constante da ordem do dia, por ser assumpto referente ás relações exteriores, foi votada em sessão secreta. Deste modo, o plenario approvou, em discussão unica, a proposição da Camara dos Deputados n. 53, de 1937, que approva o acto da Convenção Internacional para o emprego da radio-diffusão no interesse da Paz e a Acta Final da Conferencia Inter governamental de Genebra, realizada entre 17 e 23 de setembro de 1936.

* * *

O sr. Simões Lopes compareceu, hontem, ao Monroe, mas não tomou parte nos trabalhos, tendo ido ao Cattete conferenciar com o presidente da Republica.

* * *

O sr. Pacheco de Oliveira regressou da Bahia, ante-hontem, comparecendo á sessão do Senado. Interrogado pelos jornalistas disse que tudo estava calmo no seu Estado.

* * *

O sr. Medeiros Netto chegou, dontem, da Bahia, por via aerea, tendo um desembarque concorrido. O presidente do Senado não fez declarações á imprensa.

NADA TRANSPIROU SOBRE A IMPORTANTE MISSÃO DESEMPENHADA PELO SR. NEGRÃO DE LIMA

(Conclusão da 2.ª pagina)

O CONGRAÇAMENTO ENTRE OS LIBERAES GAUCHOS

PORTO ALEGRE, 28 — Está em exame o congraçamento do Partido Republicano Liberal, após a crise aberta em outubro do anno passado, exactamente ha um anno, e se esboçam os primeiros movimentos em favor da pacificação nos quadros daquella corrente politica.

A Dissidencia do Partido Republicano Liberal realizou, hontem uma importante reunião, nesse sentido fixando os pontos de vista a respeito da possibilidade de serem reajustados os quadros da agremiação afastando-se as irreductibilidades que as separam.

Aguarda-se, ao mesmo tempo, um pronunciamento da Commissão Directora do P. R. L. em relação á presidencia dessa entidade, em consequencia do inesperado afastamento do sr. Flores da Cunha para o estrangeiro, esperando-se que o sr. João Carlos Machado, actualmente em Montevidéo, em missão politica, de regresso venha esclarecer em definitivo a attitude dos liberaes floristas em face do actual momento. — (A. N.)

REUNEM-SE OS DISSIDENTES LIBERAES

PORTO ALEGRE, 28 — Realizou-se hontem, ás 21 horas, no salão nobre da Prefeitura Municipal, sob a presidencia do dr. Protasio Vargas, uma reunião na Dissidencia do Partido Republicano Liberal a que compareceram, além dos membros do Directorio Central, os deputados liberaes, srs. Xavier da Rocha, Benjamin Vargas, Moyses Velhinho Sylon Rosa, Julio Diogo, Paulino Fontoura, Mario Godoy Ilha e Ubirajara Indio da Costa, J. P. Coelho de Souza, secretario da Educação e Saude Publica. Viriato Dutra, secretario da Agricultura, Loureiro da Silva prefeito municipal deputado federal Demetrio Mercio Xavier, Theodomiro Porto da Fonseca, Vasulmiro Dutra, Oscar Germany, Flodoardo Silva Camillo Mercio Xaviar, Damasio Rocha secretario geral do Partido e destacados proceres liberaes. Nesta reunião, foram debatidas diversas questões de interesse para a economia interna do Partido. No decorerr da mesma ficaram assentados pontos referentes ao momento riograndense quer sob o seu aspecto politico, como administrativo, renovando-se os propositos de se recomporem as fileiras da corrente liberal e reaffirmando-se a solidariedade com a Frente Unica no governo do Rio Grande.

Foi tambem objecto de cogitação a indicação de um nome para occupar o logar de segundo secretario do Partido recaindo a escolha no dr. José Antonio Aranha. — (A. N.)

EM SITUAÇÃO DIFFICIL O SR. DARCY AZAMBUJA

PORTO ALEGRE, 29 — Causou certa estranheza o caso que veiu a publico agora, do dr. Darcy Azambuja denominar-se nos ultimos mezes do governo que renunciou, de "secretario do Interior e Exterior". Sabe-se que s. s. era secretario do Interior e Justiça e não como reza o contrato de compra de armamentos, cujos periodos iniciaes, transcrevemos a seguir:

"Copia — Termo de contrato lavrado entre o Estado e a firma Etzberger Irmãos & Cia., como representante de Conrado Sech, por sua vez representante autorizado, no Brasil, da Steper Daimler-Puel A. G. de Vienna, para a venda de armamentos e munição. Aos vinte e seis dias do mez de fevereiro do anno de mil novecentos e trinta e sete, nesta cidade de Porto Alegre, capital do Estado do Rio Grande do Sul, em uma das salas do palacio do governo, onde se achavam o sr. dr. Darcy Azambuja, secretario do Interior e Exterior, devidamente autorizado pelo exmo. sr. general governador do Estado, e representante da firma Etzberger Irmãos & Cia. etc." — (A. N.)

REGRESSOU DE SERGIPE O SR. BARROS BARRETO

BAHIA, 28 — Seguiu hontem, de avião para Aracajú, tendo regressado hoje, o sr. Barros Barreto, secretario de Educação. — (A. N.)

CHEGOU A S. PAULO O SR. SALLES OLIVEIRA

S. PAULO, 28 — Chegou hoje a esta capital, tendo viajado de avião, em companhia dos srs. Antonio Mendonça e Mario de Munhoz, o sr. Armando de Salles Oliveira, candidato á presidencia da Republica. — (A. B.)

PROSEGUE A FORMAÇÃO DE CULPA DO SR. SYLVIO DE CAMPOS

S. PAULO, 28 — Proseguiram hoje, perante o Juizo de Direito da 2.ª Vara Criminal, os trabalhos da formação de culpa do sr. Sylvio de Campos, autor dos ferimentos recebidos pelo sr. Alberto Americano na redacção do "Correio Paulistano", em julho ultimo.

O accusado compareceu acompanhado de seus advogados, srs. Sinesio Rosa, Alvaro Teixeira Pinto e Roberto Moreira, assistindo á inquirição das testemunhas chamadas em audiencia.

Foi ouvido primeiramente Evaristo Silva, chefe das officinas daquelle matutino, relatando os factos conforme já havia descripto perante á autoridade policial. (A. B.)

DECLARAÇÕES DO GOVERNADOR DE PARAHYBA

JOÃO PESSOA, 28 — O governo parahybano está seguindo com a maior presteza e fidelidade a orientação emanada do governo da Republica. O governador Argemiro de Figueiredo, falando ao representante da Agencia Brasileira nesta cidade disse que a Parahyba, nesta grave emergencia por que passa o Brasil, continúa no seu logar de pioneira da união nacional integrada como está, na campanha pela extirpação completa dos preceitos dissolventes do Komintern no nosso paiz. Accentuou o governador parahybano que a acção aqui desenvolvida apresenta um sentido unitario e já penetrou fundamente na mentalidade collectiva, agora conscientemente dirigida para o culto nacionalista. Disse ainda que até hontem o brasileiro era nacionalista por instincto, isto é, por entranhado amor á terra. Agora elle é nacionalista já por convicção nacionalista, por que existem inimigos estrangeiros com idéas sociaes impossiveis no Brasil, alliciando brasileiros inconscientes para empreitadas sinistras, que visam a destruição do patrimonio moral e material da nação. O governo da Parahyba, terminou o sr. Argemiro de Figueiredo prestigia neste momento mais do que nunca a acção energica do presidente Getulio Vargas na defesa da Republica contra o communismo, pela asseguração da ordem economica, social e espiritual do paiz. — (A. B.)

A 18.ª Assembléa da Liga das Nações

Dos cincoenta e oito Estados que fazem parte da Liga das Nações, compareceram á sua ultima Assembléa, 52, dentre os quaes 25 delegaram a presidencia das suas representações aos seus primeiros ministros ou aos seus ministros do Exterior.

O TEMPO

Districto Federal e Nictheroy — Tempo bom, nublado. Nevoeiro possivel. Temperatura: em elevação. Ventos: do quadrante norte sujeitos a rajadas de frescas a muito frescas.

Estado do Rio de Janeiro — Tempo bom, nublado. Nevoeiro possivel. Temperatura: em elevação. Tendencia geral do tempo após ás 18 horas do dia 29: instabilizar-se.

Estados do Sul — Tempo bom, passando a instavel em S. Paulo, perturbar-se-á no Paraná e Sta. Catharina e perturbado no Rio Grande. Chuvas e trovoadas. Temperatura: elevada, salvo no Rio Grande onde entrará em declinio. Ventos: do quadrante norte rondando para oeste e sul no extremo sul; rajadas de muito frescas a fortes.

Previsões validas para o trajecto da estrada de rodagem Rio-S. Paulo das 18 horas de hontem ás 18 horas de hoje.

Tempo: bom, nublado no Estado do Rio passando a instavel em S. Paulo. Nevoeiro possivel. Temperatura: em elevação. Ventos: do quadrante norte com rajadas muito frescas.

DIARIO CARIOCA
EXPEDIENTE
Propriedade da S. A. DIARIO CARIOCA

DIRECTORES:
Horacio de Carvalho Junior
J. B. Martins Guimarães

CHEFE DA REDACÇÃO:
Danton Jobim

Endereço telegraphico: DIARIO CARIOCA — Telephones: Gabinete do Director 22-3023 — Administração 22-3035 — Redacção 22-1559 e 22-2922 — Officinas, 22-0824 — Assignaturas, 22-3018 — Gravura 22-1785

PUBLICIDADE, 22-3018

ASSIGNATURAS

Para o Brasil:		Para o exterior:	
Anno	50$000	Anno	80$000
Semestre . .	30$000	Semestre . .	45$000

Venda avulsa: Capital $200; interior $300
Aos domingos, $200 — Interior $300

E' cobrador autorizado o sr. J. I. de Carvalho.

CORRESPONDENCIA
Toda a correspondencia com valor ou sobre assumptos que entendam com assignaturas e outros de interesse da administração deve ser dirigida ao gerente do DIARIO CARIOCA

INSPECTORES VIAJANTES
Percorrem o interior do paiz a serviço desta folha os srs. Romualdo Perrota e Murillo Macedo, nossos inspectores autorizados.

SUCCURSAL EM VICTORIA
Rua Duque de Caxias 50
Rep. Manoel Machado

SUCCURSAL EM BELLO HORIZONTE
Rua Carijós, 408 — (Praça 7) — Sala 1
Phone 2172
Director:
OSWALDO NEVES MASSOTE

CINEMA

Um film de intensa emoção: "Sabotagem"

Os grandes interpretes de "Sabotagem" que o Broadway exhibirá segunda-feira

"Sabotagem", a producção da Gaumont-British que o cinema Broadway exhibirá segunda-feira, pode ser classificado como um film de intensa emoção.

Na verdade, sob a magnifica direcção technica de Alfred Hitchcock, succedem-se os lances mais emocionantes, que trazem o espectador em permanente e continua attenção, para não perder sequer um detalhe do drama que se desenrola no ecran.

O thema do film é a serie de attentados que os loucos partidarios de uma potencia estrangeira praticam em Londres com o fito de levar a população ao paroxismo do terror. A principio, conseguem o alvo almejado; mas logo o povo reage contra o medo, e a policia desenvolve a sua actividade para colher em flagrante os autores do crime.

Interpretando as personagens desse drama, apparecem, nos principaes papeis: Sylvia Sidney, Oscar Homolka e John Loder, numa actuação brilhante, que concorre ainda mais para fazer de "Sabotagem" uma producção vibrante e realmente impressionante.

"Um dia nas corridas" promette ser muitas vezes mais engraçada que qualquer outra super-comedia da temporada!

OS IRMÃOS MARX ESTÃO SENDO ANSIOSAMENTE AGUARDADOS NA SUA NOVA "POCHADE" MUSICAL, NO METRO

"Um dia nas corridas" está a bater ás portas, felizmente! Já não será preciso esperar muitos dias pela suspirada estréa do alegrissimo novo espectaculo desses endiabrados irmãos Marx: elle será o proximo cartaz do Cine Metro.

Quando "O Mundo ensinou-me a matar!" com Spencer Tracy, Gladys George e Franchot Tone, ceder seu logar, "Um dia nas corridas" tomará conta da tela do Metro para alli desnovellar as novas aventuras dos Marx e as coisas bonitas e saborosas que se concentram nesse celluloide 100 % estúrdio e estupendo.

E veremos então Groucho, Harpo e Chico Marx fazendo daquellas coisas que só elles sabem fazer: veremos Groucho Marx mettido na pelle do dr. Matta Bucho, veterinario das Arabias; Chico arvorado em protector de Maureen O'Sullivan, que passa o film namorando Allan Jones, que por sua vez enfeita o film com varias canções deliciosas interpretadas, e Harpo Marx inconfundivel como harpista, fazendo tambem coisas impagaveis, inclusive ganhar uma corrida montado no cavallo do seu mais feroz inimigo!

Mas ha ainda outras coisas estupendas, como Vivian Fay, bailarina de classe, arrebatadora, centralizando uma sequencia que deslumbra, extasia — e ha ainda muitos outros motivos optimos, com Crinoline Choir, por exemplo, um conjunto de artistas negros cantores, cujas scenas com Harpo Marx são electrizar toda a legião que neste momento aguarda com impaciencia a estréa de "Um dia nas corridas" no Metro, para o querido cinema registrar novos "records".

Jane Withers é desta vez um "Anjo em férias"...

A 20th Century Fox vae apresentar na proxima semana, na téla do Gloria, a sua gozadissima comedia intitulada — "Um Anjo em Ferias" — no qual a [illegible] Jane Withers tem o principal papel feminino, [illegible] que [illegible] durante as suas ferias numa retirada cidade do interior, que viveu dias de verdadeiro horror com as [illegible] da garota!

Jane [illegible] detective, [illegible] os seus planos [illegible] o verdadeiro de uma estrella cinematographica que fôra raptada, provocando assim as mais francas e gostosas gargalhadas. Nem a propria policia [illegible] podia com o terrivel "Anjo" que chegara certa occasião a [illegible] tocando [illegible] de casos [illegible]. E esse [illegible] foi o unico meio adoptado até hoje por Jane Withers, para fazer alguem chorar nos seus films.

LIVRARIA ALVES

Livros collegiaes e academicos

Vae servir no Conselho Federal do Serviço Publico Civil

Foi requisitado para servir no Conselho Federal do Serviço Publico Civil o dr. Mario Ramirez Deleito, chefe de secção do Ministerio da Agricultura.

Funccionario daquelle Ministerio ha vinte e seis annos, o dr. Deleito ha dez que vem chefiando a Secção do Pessoal, já tendo exercido por varias vezes as funcções de secretario de alguns directores que por alli têm passado.

Com a sua ida para o Conselho, conquanto seja temporaria, o Ministerio da Agricultura ficará desfalcado de um elemento de difficil substituição.

Dupla filtração do sangue

O sangue attingindo as arterias capillares nos rins é submettido a uma dupla filtração. Na primeira perde seu excesso de agua. Tornado assim mais denso, passa o sangue por outros filtros onde deixa as particulas solidas, como sejam os restos das cellulas organicas destruidas.

Esse processo de dupla filtração deixa entrever como é delicado o apparelho renal e a importancia de seu funccionamento na manutenção da saude. Qualquer deficiencia no trabalho dos rins importa em retenção de substancias toxicas e nocivas ao organismo, dando logar a uma série de symptomas dolorosos e desagradaveis. Dores lombares, rheumatismo, inchação produzida por infiltração de agua nos tecidos, são alguns dos symptomas mais communs da debilidade renal. Urge combatel-os com o uso das Pilulas de Foster que são o melhor remedio para lavar, fortalecer e activar os rins.

"San Quentin!" — com Pat O'Brien, Humphrey Bogart e Barton Mac Lane, que o Plaza exhibirá segunda-feira proxima

"San Quentin" [illegible]

Para viver uma [illegible] violenta, [illegible] frente de [illegible] Pat O'Brien — Humphrey Bogart e Barton Mac Lane [illegible] personagens obrigatorios dos films [illegible] de acção intensa e temeraria, que [illegible] magistralmente [illegible] tempestuosa existencia dos que vivem além dos muros das altas muralhas e das grades de aço das prisões cellulares.

Lloyd Bacon, o director dos films onde se movem multidões, imprimiu a "San Quentin" o rythmo vertiginoso, o [illegible] dos grandes espectaculos, que [illegible].

O Plaza, a partir de segunda-feira proxima, terá em cartaz esse grande celluloide da Warner Bros.

"Melodia da Metropole", segunda-feira, no Pathé Palacio, um film de emoções fortes!...

Aguardamos um [illegible] drama romantico, [illegible] "Melodia da Metropole", um drama grandioso com um enredo vibrante e [illegible] mais um film inedito da Metro que será o cartaz do Pathé Palacio a partir de segunda-feira. Film que agradará por certo ao mais exigente espectador.

Espectaculo que é, em tudo e por tudo, de grandes proporções, inclusive a arrebatadora interpretação que lhe dão Margaret Lindsay, Jeffre Dean e Warren William, "Melodia da Metropole", é ainda um film [illegible] composto, com muita musica, canções adoraveis, interpretadas adoravelmente pela brejeira e encantadora Margaret Lindsay, que se revela neste film uma artista digna do papel que lhe foi confiado.

E um film detentor das peripecias mais sensacionaes, condimentadas com uma bella aventura romantica.

Um entrecho logico equilibra cuidadosamente o drama, a comedia e o romance, embellezando-os com uma nota de profundo interesse humano.

Presente a cada passo o elemento indispensavel da emoção e da surpresa, combinam-se dialogo, acção e situações de sorte a dar a esse film um logar de destaque nos programmas da proxima semana.

Films em cartaz

PLAZA — "Chuva de Sangue" (Columbia) com Melvyn Douglas e Virginia Bruce. Horario: 2 — 4 — 6 — 8 e 10 horas.

—:—

METRO — "O Mundo Ensinou-me a Matar" (Metro Goldwyn) com Franchot Tone, Gladys George e Spencer Tracy. — Horario: 12 dia — 2 — 4 — 6 — 8 e 10 horas.

—:—

PALACIO — "Café Metropole" (20th Century Fox) com Loretta Young e Tyrone Power. Horario: 2 — 4 — 6 — 8 e 10 horas.

—:—

ALHAMBRA — "O Samba da Vida" (Film Nacional) com Jayme Costa, Heloisa Helena, Maria Amaro. Horario: 2 — 4 — 6 — 8 e 10 horas.

—:—

ODEON — "Proposta Tentadora" (Universal) com John Boles e Doris Nolan. Horario: 2 — 4 — 6 — 8 e 10 horas.

—:—

IMPERIO — "Stella Dallas" (United Artists) com John Boles, Barbara Stanwyck e Anne Shirley. Horario: 2 — 4 — 6 — 8 e 10 horas.

—:—

GLORIA — "O amor é como o jogo" (Paramount) com Akim Tamiroff e Claire Trevor. — Horario: 2 — 3.40 — 5.20 — 7.00 — 8.40 e 10.20 horas.

—:—

PATHÉ PALACIO — "A Ultima Conquista" (Metro Goldwyn) com Joan Crawford, William Powell e Robert Montgomery. Horario: 1 dia — 2.25 — 4.55 — 7.25 e 10 horas.

—:—

BROADWAY — "I. F. 1 não responde" (Ufa) com Charles Boyer. Horario: 2 — 3.40 — 5.20 — 8.40 e 10.20 horas.

—:—

REX — "Ora Pilulas" (R. K. O.) com Berth Wheller e Robert Woolsey. — Horario: 2 — 3.40 — 5.20 — 7.00 — 8.40 e 10.20 horas.

—:—

RIO — "O Menino e o Elephante" (United Artists) com o menino Sabú. Horario: 2 — 3.40 — 5.20 — 7.00 — 8.40 e 10.20 horas.

—:—

PATHÉ — "Uma Questão de Familia" (Metro Goldwyn) com Lionel Barrymore e Cecilia Parker e "A Guerra Sino-Japoneza" (Jornal Universal). Sessões continuas a partir de 1 hora.

Crime! Mysterio! Terror! Mas... Não se assuste, lá está o nosso heroe para deslindar tudo a exemplo do que fazia em seus films!

Jack Oakie e Ann Sothern, em "O Portento"

Nos seus films, elle apparecia sempre como um famoso detective! Não havia mysterio que elle não solvesse! Seus methodos arrepiavam o espectador! Mas, na vida real elle era um fracasso! Esta é a personagem que Jack Ooakie vive em seu novo film "O Portento", misto de comedia e de mysterios, e que, nos mostra pela primeira vez um criminoso differente, pois elle não se esconde da objectiva, e, logo na primeira scena o publico já entra em contacto com elle! Eduardo Ciannelli interpreta a figura sinistra desse homem, em cuja residencia havia um verdadeiro arsenal de instrumentos de tortura de todos os tempos. Sua "mania" era bem simples: assistia a um film; o astro não lhe agradava e, no dia seguinte o idolo da multidão recebia uma carta que o ameaçava de morte! O que torna, porem, a tragedia em comedia, é que o perigoso assassino era intimo amigo do famoso "astro" e este, mettido a detective lhe contava todos os planos tramados para a sua captura! Jack Oakie está estupendo no seu trabalho, e, a par dos mysterios e dos irresistiveis momentos de comicidade, o film nos offerece um romance delicioso entre Jack Oakie e a adoravel Ann Sothern. Já na segunda-feira proxima, a RKO Radio apresentará no cinema Rex esse film original e divertido.

Vende-se uma fazenda com 83 ½ alqueires de terra com 32 rezes e 3 poldras de raça. Agua encanada de Friburgo. Terras proprias para laranja, bananas e qualquer cereal, 1 kilometro alem da estação de Visconde de Itaborahy. Entender-se com o sr. Manoel Passos da Silva em Porto das Caixas.

Aberto concurso para professor do Lyceu Industrial

INFORMAÇÕES DO MINISTERIO DA EDUCAÇÃO

O Serviço de Publicidade do Ministerio da Educação pede-nos a publicação do seguinte communicado do Departamento Nacional de Educação:

"Acham-se abertas, até 11 de dezembro proximo futuro as inscripções ao concurso para professor — padrão G — (mestre typographo — composição da secção de Artes Graphicas — vencimentos mensaes de 900$) do Lyceu Industrial do Pará.

Todas as informações necessarias podem ser obtidas na Divisão de Ensino Industrial do Departamento Nacional de Educação (edificio Regina — 1º andar)."

● O Tonico Bayer é igualmente aconselhavel aos avós, como aos netos; em todas as etapas da vida o Tonico Bayer tem poderosa acção reconstituinte sobre os musculos, o sangue e os nervos.

TONICO BAYER

NO VIDRO É REMEDIO, MAS NO CORPO É SAUDE

Lembre-se que o medico sabe mais do organismo do seu cliente do que este proprio. Consulte o seu medico e ouça-lhe os conselhos.

Diario Recreativo

COSTA LOBO A. C.

[illegible] sabbado [illegible] amistoso [illegible] "Baile das Flores" na sede deste gremio, á rua Costa Lobo n. 9[illegible]. Essa festa que está sendo aguardada com justa anciedade terá a presença do excellente jazz.

AMENO RESEDÁ

Este antigo gremio recreativo e carnavalesco que agora acaba de soffrer uma radical transformação na sua orientação realizará domingo proximo uma festa [illegible] sera [illegible] o seu novo estandarte social. O inicio da festa será ás 16 horas.

PENHA CLUB

O Penha Club [illegible] terreno [illegible] para receber [illegible] socios [illegible] que [illegible] participar [illegible] se effectuará [illegible] horas.

NO LEGISLATIVO FLUMINENSE

[illegible]

O sr. Maximo Rabello [illegible] na parte a que se refere o seu parecer sobre as possibilidades da receita.

O sr. Bastos Tavares concluiu as suas considerações [illegible] excellente.

Encerrada a discussão foi o projecto e diversas emendas offerecidas e enviadas a [illegible] no decorrer da discussão [illegible] á Commissão de [illegible] para emittir parecer.

Os srs. [illegible] Vasconcellos e [illegible] Fernandes [illegible] no plenario em 2ª discussão [illegible] a procedencia das emendas que apresentaram.

Tendo terminado o tempo destinado aos trabalhos foi suspensa a sessão.

Dr. José de Albuquerque
Affecções sexuaes masculinas venereas ou não. Tratamento da
IMPOTENCIA EM MOÇO
R. DO ROSARIO, 172. De 1 ás 5

Reuniu-se a directoria da A. B. I.

Reuniu-se, no dia 21 do corrente, a directoria da Associação Brasileira de Imprensa, sob a presidencia do sr. Herbert Moses e com a presença dos srs. Helio Silva, Oswaldo de Souza e Silva, Manoel Lourenço de Magalhães, [illegible] de Borja Reis e J. A. Pereira Rego. Aberta a sessão, foi lida e approvada a acta da reunião anterior. Iniciados os trabalhos, o presidente communicou as suas actividades em prol da A. B. I. na semana finda e o andamento dos trabalhos para o inicio da construcção da Casa do Jornalista. Deferidos na segunda parte da sessão, diversos pedidos de carteiras de jornalista, foram a seguir encerrados os trabalhos da reunião.

AOS LEITORES DO DIARIO CARIOCA

1:000$000 em Apolices Certificado "CITA"

— Duas Apolices de MINAS
— Duas Apolices de S. PAULO
— Duas Apolices de PERNAMBUCO

Com varios premios de 1.000 contos, 500 contos, 200 contos, etc. É a riqueza ambicionada ou pelo menos a RESERVA DO LAR

4º Premio do VIIº Sorteio

O DIARIO CARIOCA publica diariamente UM COUPON

BASTA REUNIR 10 COUPONS DE 10 DIAS DIFFERENTES (NÃO PRECISAM SER SEGUIDOS) PARA OBTER UM CARTÃO QUE DÁ DIREITO A CONCORRER AO SORTEIO MENSAL SEM NENHUM DISPENDIO E SEM MAPPAS.

COMPLETE O CONFORTO DO SEU LAR!

A troca dos coupons pelos cartões para o 7º Sorteio, será feita na Praça Tiradentes, 77, 1º andar — DIARIO CARIOCA — diariamente das 12 ás 18 horas.

Sem Um Real de Dispendio! Inteiramente GRATIS!

Em sorteios mensaes que serão realizados nos dias 5 de cada mez, ás 15 horas, na sede da "Irvieta S. A.", na rua São Pedro, 170, terreo.

1º premio — Um terreno na Ilha do Governador (Jardim Carioca)
2º premio — Um Radio Philips (Ultimo [illegible] AI serie 1937
3º premio — Uma machina de costura New Home de pedal com cinco gavetas
4º premio — Um conto de reis em apolices (Certificado Cita) 2-Minas, 2-S. Paulo e 2-Pernambuco

COUPON
N.º
25
DIARIO CARIOCA

Aos Interessados do Interior do Concurso do DIARIO CARIOCA

Para que possam, com a maior brevidade, serem attendidos, queiram enviar-nos um envelope sellado, subscriptando o nome do concurrente, a rua, a cidade e o Estado.

PORTE SIMPLES $300
PORTE REGISTADO $700
PORTE EXPRESSO . . . . 1$300

Escrevam no envelope a palavra "CONCURSO" para serem attendidos promptamente.

TURF

BALBUCO'

Annunciam as agencias telegraphicas que o crack argentino Balbuco durante um exercicio a que era submettido na pista de Palermo com vistas, seguramente, ao Gran Premio "Carlos Pellegrini", caiu fulminado por uma syncope, tendo morte instantanea.

Tratando-se do melhor cavallo actualmente em training no Rio da Prata, o acontecimento adquire uma repercussão extraordinaria, não deixando tambem de ecoarem impressionantemente as circumstancias em que se verificou o obito do famoso crack.

Numa época em que se leva ao maximo no turf o emprego de drogas estimulantes das energias do puro-sangue, a brusca paralysia do coração do crack abre nos espiritos mais candidos e optimistas uma duvida cruel: Dependeria o virtuosismo daquella machina de correr da amotoda dos recursos artificiaes?

A longa permanencia do filho do Trestete em entrainement não robustece esta supposição, muito embora o crack de Ridella só viesse attingir seu verdadeiro apogeu este anno, já perto de morrer quando por duas vezes bateu o invicto Medicis.

Emfim só a autopsia poderá dizer se o famoso defensor do stud La Susanita foi mais uma vez sinistramente immolado ao culto e barbaro do entrainement scientifico.

A reunião de sabbado

PROGRAMMAS E COTAÇÕES

1ª carreira—Premio "Mango" — 1.200 metros — 4:000$000

Ks. Cot.
1—1 Kasico 55 30
2
2 Victoria Regia .. 54 40
3 Aço 55 50
4 Urleana 55 60
3
5 Vodka 53 40
6 Vira Mundo 55 40
4
7 Adaga 55 50

2ª carreira — Premio "Romana" — 1.500 metros — 4:000$.

Ks. Cot.
1—1 Arga 55 35
2—2 Canto Real 57 30
3—3 Domitilla 48 40
4—4 Realengo 58 40
5 Industrial 48 50
5
6 Coroada 48 60

3ª carreira — Premio "Capua" — 1.500 metros — 10:000$000.

Ks. Cot.
1—1 Cadete 55 30
2 Tejo 55 40
2
3 Belartes 55 40
4 Ottoni 55 50
3
5 Gagé 55 50
6 Quinze 55 40
4
7 Tanguá 55 40

4ª carreira — Premio "Q exume" — 1.500 metros — 4:000$000 — Betting

Ks. Cot.
1 Punhal 57 40
1 2 Mineral 50 40
3 Cannes 48 60
4 Ortibo 52 40
2 5 Utñ 52 30
6 Francesa 58 50
7 Mairy 56 40
8 Enio 53 60
3
9 Chicote 51 50
10 Selvarsan 58 60
11 Mussuá 55 50
12 Clipper 58 50
4
13 Irapuasinho 54 50
14 Caracapã 52 40

5ª carreira — Premio "Hoquendo" — 1.500 metros — 4:000$000 — Betting

Ks. Cot.
1 Muyverdago 54 30
1
2 Abayuba 52 40
3 Sonador 53 40
3
4 Toby 55 55
5 Niobe 48 50
3 6 Yorena 55 40
7 Lord Breck 58 50
8 Rush 58 60
4 9 Someil 55 40
" Fogueada 48 40

6ª carreira — Premio "Associação dos Empregados no Commercio" — 1.600 metros — 5:000$000 — Betting

Ks. Cot.
1 Arquero 55 30
1
2 Porta Negra 48 60
3 Zag 51 35
2
4 Moron 58 50
5 Mango 52 40
3
6 Joker 51 60
7 Bilhete 57 40
4
" Fallun 57 40

JOCKEY CLUB BRASILEIRO

AOS COMMERCIARIOS

A reunião de amanhã é effectuada em louvor ao "Dia do Empregado no Commercio".

Por isso mesmo a acquisição dos ingressos aos commerciarios portadores das carteiras das associações da classe terá o abatimento de 50 %.

Programma e cotações para a reunião de domingo

1ª carreira — Premio "Zank" — 1.400 metros — 4:000$000

Ks. Cts.
1 Kong 56 30
1-
2 Uraco 56 30
3 Jardineira 54 40
2-
4 Teudy 54 40
5 Estrellita 54 35
3-
6 Raymunda 54 50
7 Violet le Duc 56 40
4-
8 Regia 54 50

2ª carreira — Premio "Baltica" — 1.500 metros — 10.000$

Ks. Cts.
1—1 Mendesir 55 50
2 Colorado 55 40
2-
3 Suassury 55 50
4 Ninita 53 35
3-
5 Brincadeira 53 50
6 Afortunado 55 60
4-
7 Xen 55 40

3ª carreira — Premio "Yeoman" — 1.500 metros — Reis 4:000$000.

Ks. Cts.
1—1 Moleque Doze 53 35
2 Natal 52 40
2-
3 Miss Ba 50 50
4 Bill 51 40
3-
5 Miroro 51 50
6 Triste Vida 58 35
4-
7 Piculty 53 35

4ª carreira — Premio "Muricy" — 1.500 metros — 4:000$000

Ks. Cts.
1 Ijuhy 56 50
2 Nainete 56 40
3 Sabre 58 35
4 Tomate 58 30
5 Sanguenot 55 40

5ª carreira — Premio "Xerem" — 1.600 metros — 4.000$ — Betting

Ks. Cts.
1—1 Everest 54 40
2 Barnabe 51 30
2-
3 Murley 58 35
4 Paratigy 53 50
3-
5 Domino 52 13
6 Murmurio 50 50
4-
7 Soissons 56 60

6ª carreira — Premio "Ugolino" — 1.800 metros — 5:000$ — Betting

Ks. Cts.
1—1 Urussanga 55 30
2 Tinteiro 57 35
2-
3 Micuim 58 50
4 Ortruda 52 40
3-
5 Oswaldo Aranha 57 50
6 Xodosinho 52 40
4-
7 Royal Star 55 50

7ª carreira — Premio Classico "Protectora do Turf" — 2.400 metros — 15:000$ — Betting

Ks. Cts.
1—1 Lobo 62 30
2—2 Oh! 55 40
3—3 Tapirapé 52 35
4—4 Lafayette 58 40
5 Raio do Luar 50 40
5-
6 Nha 51 60

8ª carreira — Premio "Rex" — 1.800 metros — 6.000$000

Ks. Cts.
1 Lumine 56 30
2 Mi Fiete 56 39
3 Coringa 56 40
4 Salpetre 55 50
5 Quem 58 50

VARIAS

O turfman que adquiriu o paranaense Calgua foi o sr. Percio Martins. O filho de Delight-Fil ingresson nas cocheiras de Fernando Schneider.

— A corrida de amanhã será realizada na pista de grama.

— Para o classico de domingo ficaram assentadas as seguintes montarias:

Lobo, 62 kilos — A. Molina.
Oh!, 55 kilos — S. Batista.
Tapirapé, 52 kilos — Herrera.
Lafayette, 58 kilos — G. Costa.
Raio do Luar, 50 kilos — J. Canales.
Nha, 51 kilos — P. Vaz.

— Tendo reunido apenas a inscripção de Preludio, a prova classica de domingo em S. Paulo, o Classico "Vinte e Nove de Outubro" será corrida em walk-over.

Associação de Chronistas Desportivos

CONCURSOS DE PALPITES — TURF —

Com os resultados das corridas realizadas domingo ultimo, ficou sendo a seguinte a classificação dos concurrentes inscriptos no concurso abaixo:

TAÇA "DANIEL BLATTER"

1-Albertino M. Dias .. 131-207
2-Sylvio Franco .. 137-205
3-Elias Guedes .. 122-197
4-Cyro Werneck .. 121-195
5-O. Silva .. 120-183
6-A. Duque Estrada .. 121-182
7-M. Reis .. 121-179
8-A. Marques .. 123-178
9-Ruy Barbosa Netto .. 113-173
10-Raphael D. E. de Barros .. 110-170
11-Arnaldo M. Martins .. 107-167
12-Belartes .. 102-163
13-Uriel Ferreira .. 95-136
14-P. Abreu .. 95-131

Record de pontos: — 116$000 — Raphael Duque Estrada de Barros, Belartes e Arnaldo Moreira Martins.

De duplas: — 155$500 — A. Duque Estrada.

A Ausencia de C. Leite, Peracio e Patesko é Uma Chance Para os "Lusos"

Tambem os alvi-negros tem problemas a resolver

Carval ho Leite

Na tarde de sabbado effectuar-se-á, no campo do America, a peleja entre a Portugueza e o Botafogo.

O encontro, que já não era despido de interesse pelo facto de ser a Portugueza um adversario temivel, veiu agigantar-se com as ultimas noticias.

Segundo informações do quartel-general alvi-negro, as condições physicas de Peracio, Patesko e C. Leite não permittirão a sua escalação.

O Departamento Medico exigiu repouso prolongado para o "mago da cabeça" e Patesko.

Peracio aggravou a sua contusão, o que provocou performances fracas, alarmadoras, estando de novo submettido a severa vigilancia medica.

A OPPORTUNIDADE DOS LUSOS

Embora os seus substitutos sejam players de confiança, é indubitavel que a sua ausencia enfraquecerá o poderio do onze de Martin.

E' uma chance com que a sorte favorece a Portugueza.

O seu team bem dirigido, desenvolvendo as suas possibilidades costumadas, poderá quebrar a invencibilidade que o Botafogo ostenta com galhardia. Os "lusos" vêm fazendo uma bella campanha entre os aggregados e o que mais se tem evidenciado preparo e progresso.

O match da tarde de sabbado poderá lhes dar uma opportunidade de repetir as façanhas que os cognominaram, com justiça, no campeonato de 36: "fantasmas".

Tudo é possivel...

OS POSSIVEIS SUBSTITUTOS

Na impossibilidade dos titulares actuarem, embora não haja informação official, a linha deverá obedecer a seguinte constituição:

Alvaro, Paschoal, Chemp, Otto e Attila.

S. Christovão x Fluminense

NO TORNEIO JUVENIL DA L. F. R. J.

Realiza-se domingo, pela manhã, o encontro do Torneio Juvenil da Liga de Football do Rio de Janeiro, São Christovão x Fluminense, com inicio ás 9,30.

O jogo promette um transcurso interessante visto a egualdade de condições dos dois adversarios, pois que ambos contam com dois pontos cada um, um ponto atrás do America F. C., que é o leader, com um empate, apenas, com o São Christovão.

Estão chamados a comparecer ás 8,30 horas no campo da rua Figueira de Mello, onde será realizado o jogo, os seguintes juvenis sanchristovenses:

Newton, Mario, Samuel, Augusto, Carlinhos, Vendcio, Salzado, Joel, Jonjoca, Lopes, Edyr, Faristo, Juca, Baby, Zéca, Leonel, Edgard e Joaquim.

Torneio Interno do São Christovão

HOMENAGEADO O PRESIDENTE MONTEIRO DE REZENDE

O team "Monteiro de Rezende", campeão invicto do torneio interno de football do S. Christovão, prestou, na manhã de domingo, significativa homenagem ao sr. José Monteiro de Rezende, presidente do club e patrono do quadro. Lauro Freitas, capitão do team, em nome dos seus companheiros, offereceu uma cesta de flores á sra. Monteiro de Rezende.

Após o jogo, em que o team "Monteiro de Rezende" venceu o "Alfredo Lyrio" por 6 x 0, o presidente Rezende fez a entrega de ricas medalhas de prata e vermeil aos jogadores campeões, frisando que a maior victoria tinha consistido na disciplina posta em pratica em todas as competições, e que constituia um motivo de orgulho para o São Christovão.

Gilbert Eyston bateu o record de velocidade

BONNEVILLE, 28 — O corredor inglez Gilbert Eyston com seu possante carro "Thunderbolt", bateu o record mundial de velocidade, conseguindo alcançar a rapidez de 309,6 milhas por hora, mas a sua marca não foi official em virtude de não ter feito o trajecto de volta pelo mesmo caminho, e dentro da hora regulamentar. A velocidade de Eyston foi superior a de Malcolm Campbell, que alcançou 301.13 milhas por hora. Eyston voltou por uma pista de 13 milhas, coberta de sal, 23 minutos depois de ter realizado a corrida de sul para norte, mas foi obrigado a parar em virtude de um desarranjo na debreagem. Eyston declarou que a pista estava pessima, e que quando entrou no trecho de milhas medidas viu que estava com uma boa rapidez, mas sentindo que havia qualquer anormalidade em meio da carreira, começou a reduzir a velocidade.

Accrescentou que a direcção estava perfeita, os freios optimos e a visão excellente, e que os respiradores feitos na nacelle eliminaram a incommoda fumaça de oleo que apparecera no principio. Eyston espera realizar uma nova prova dentro de poucos dias. — (U. P.)

Hemorrhoidas

Cura radical sem dôr e sem operações, por processos modernos. Doenças ano-rectaes, rectites, estreitamentos, fistulas e doenças venereas. Cirurgia do recto

Dr. Joaquim de Oliveira

(Assistente do serviço de doenças ano-rectaes da Cruz Vermelha)

Cons.: Rua Visconde Rio Branco, 51-1.º and. Tel. 22-2949—das 4 1/2 ás 7. Res. 25-1025

RELIGIOSAS

PRIMEIRA SEMANA NACIONAL DE ACÇÃO CATHOLICA

Promovida por s. em. o sr. cardeal arcebispo será iniciada com toda a solennidade, na proxima segunda-feira 1º de novembro, a Primeira Semana Nacional de Acção Catholica.

Esse simples enunciado é bastante para encher de jubilo o coração de todos os catholicos e, poderiamos dizer, de toda a familia brasileira, pelo auspicioso acontecimento.

Pelo grande numero de adhesões recebidas de todos os recantos do paiz, é de esperar-se seja coroada do maior exito a iniciativa opportunissima de s. em. o sr. cardeal, em realizar esse certame, cujo objectivo principal é a formação de membros dirigentes da Acção Catholica, de accordo com a palavra inspirada de s. santidade o Papa Pio XI.

A commissão executiva da "Semana" tem trabalhado intensamente no sentido de que o programma elaborado seja fielmente executado e nesse desejo espera a collaboração efficaz de todos os catholicos.

O referido programma já foi distribuido em todas as parochias e para maior conhecimento do publico irá sendo divulgado de accordo com os actos e solennidades de cada dia da "Semana".

Os cartões de ingresso poderão ser procurados pelos interessados, na séde da Acção Catholica Brasileira, á praça 15 de Novembro 101, sobrado, nos dias uteis, das 9 ás 11 e das 14 ás 16 horas; na matriz do Sagrado Coração, á rua Benjamin Constant, diariamente, das 8 ás 10 horas; e na Associação das Senhoras Brasileiras, á rua da Quitanda n. 18, nos dias uteis, das 12 ás 17 horas.

Dr. Newton Motta

(Cirurgião do Hospital São Francisco e da Caixa da City, Ex-Chefe dos Serviços de Gynecologia e Obstetricia da Benefic. Hespanhola)

OPERAÇÕES - DOENÇAS DE SENHORAS
—— PARTOS ——

Consultorio: Rua Ouvidor, 164-1.º, sala 4
Terças, quintas e sabbados —2 1/2 ás 4—
Attende chamados: Tel. 28-6282

No Instituto Nacional de Musica

O DIRECTORIO ACADEMICO VAE A JUIZO

O Directorio Academico da Escola Nacional de Musica da Universidade do Brasil acaba de constituir seu advogado o dr. Victor Nunes, para chamar á responsabilidade criminal alguns alumnos daquelle estabelecimento de ensino que assignaram um manifesto injurioso a certos membros daquelle Directorio, inclusive ao professor Luiz Amabile.

Sabemos que o dr. Victor Nunes, advogado do referido Directorio, hoje mesmo, uma vez de posse do instrumento de procuração, iniciará a competente acção criminal.

Hontem, ainda, no Directorio Academico foi assignado o seguinte protesto:

"O Directorio Academico da Escola Nacional de Musica da Universidade do Brasil e os diplomandos de 1937, justamente revoltados com a attitude desleal de alguns collegas que subscreveram um manifesto enviado ao Egregio Conselho Technico deste estabelecimento, pelo qual se injuriam os diversos membros desse Directorio, inclusivamente ao professor Luiz Amabile, paranympho da turma, protestam, neste momento, contra a inclusão do retrato de Arlette Moreira Dias no album dos mesmos diplomandos, assim como a sua presença nas festividades de formatura, por ser esta collega uma das signatarias do alludido manifesto injurioso".

Patente de invenção n. 22.403

Momsen & Harris, Agente Official da Propriedade Industrial, estabelecida, á praça Mauá, n. 7, 18º, nesta cidade, encarrega-se de promover o emprego de **"Processo de e apparelho para a producção do frio"**, privilegiado pela patente de invenção acima mencionada, de propriedade da **Platen-Munters Refrigerating System Aktiebolag**, estabelecida em Stockholm, Suecia.

DR. BRANDINO CORRÊA

Molestias do apparelho Genital — urinario no homem ou na mulher — OPERAÇÕES — Utero, Ovarios, prostata, rins, bexiga, etc. Cura rapida por processo moderno sem dôr da

GONORRHÉA

e suas complicações — Prostatites, orchites, cystites, estreitamentos, etc. Diathermia. Darsonvalização — Rua da Assembléa n. 23-sob., das 7 ás 8 e das 14 ás 18 hs. Domingos e feriados, das 7 ás 9 horas.

Noticias do Estado do Rio

Reuniões da Commissão do Estado de Guerra — Côrte de Appellação — Incursos na Lei de Segurança — Os falsificadores de cartas de chamada — Outras notas — Varias noticias

REUNIÕES DA COMMISSÃO EXECUTIVA DO ESTADO DE GUERRA

A Commissão Executiva do Estado de Guerra, composta dos srs. coronel Eduardo Guedes Alcoforado, capitão de corveta Adalberto Lara de Almeida e do dr. Heitor Collet, secretario do Interior e Justiça, assentou que as suas reuniões, sejam effectuadas ás segundas, quartas e sextas-feiras na secretaria do Interior e Justiça.

CÔRTE DE APPELLAÇÃO

Mandado de segurança concedido ao sub-delegado regional — O caso do sub-prefeito de Mendes

As Camaras Reunidas da Côrte de Appellação, por nove votos contra tres concedeu mandado de segurança ao dr. Manoel Lins Machado Sobrinho, para ser mantido no cargo de delegado regional. Desde 1927, vinha o dr. Mario Sobrinho exercendo o cargo de delegado regional de que, no periodo revolucionario em 1930, foi afastado, até que, no corrente anno, foi por um acto do governo reintegrado, sendo 10 dias depois tornado sem effeito esse acto. O desembargador Abel de Magalhães, um dos que denegaram o pedido, achou poder o governo exonerar livremente as autoridades publicas, pois esses cargos são exercidos de maneira precaria, não tendo estabilidade. De modo contrario, se manifestou o desembargador Sydenbar de Lima, que demonstrou ter a lei nº 3.271, de 1935, tornado vitalicios os delegados regionaes.

—— No caso da sub-Prefeitura de Mendes, a Côrte de Appellação negou o mandado de segurança, requerido pelo sr. Iberico Gonçalves Fontes, para poder exercer, livremente, o cargo de sub-prefeito de Mendes no municipio de Barra do Pirahy, para o qual foi eleito. E' que, em face da scisão politica, verificada na Camara Municipal de Barra do Pirahy, a maioria dos vereadores que ficara solidaria com o prefeito Arthur Costa, resolveu extinguir a sub-prefeitura de Mendes, mas, em virtude de um recurso interposto pela Assembléa Legislativa, a Secção Permanente mandou suspender o acto da Camara, até que seja resolvido o recurso. O mandado foi denegado por não ter o requerente provado qualquer acto do prefeito que importasse em coação ao exercicio do cargo de sub-prefeito, sendo que alguns desembargadores negaram o pedido por se tratar de caso puramente politico, como salientou o desembargador Abel de Magalhães e escapar, por esse motivo, ao exame do Poder Judiciario.

OS FALSIFICADORES DAS CARTAS DE CHAMADAS INCURSOS NA LEI DE SEGURANÇA

Tendo o advogado Euclydes Pereira Ninho, impetrado uma nova ordem de habeas-corpus em favor de Antonio Sá Pinto e Alfredo Bianchi, que se acham presos por estarem implicados na falsificação de cartas de chamadas, o chefe de policia informou ao juiz, de quem foi impetrada a ordem, de que os mesmos se acham presos como incursos na Lei de Segurança.

TAMBEM O "PÃO QUE O DIABO AMASSOU", PARA A POPULAÇÃO DE NICTHEROY

Na ultima reunião da Commissão de tabellamento nomeada pelo prefeito de Nictheroy, apenas compareceu o sr. Maximino Rodrigues Fontoura, presidente do Syndicato dos Panificadores, que alvitrou a idéa da fabricação do pão economico na proporção de 30% de farinha de milho e 70% de farinha de trigo, pão que será vendido a 1$200 o kilo.

Possivelmente essa commissão se reunirá da proxima semana, tomando então conhecimento da proposta apresentada para o fabrico do chamado "pão que o diabo amassou" com 30% de milho, 70% de trigo e quantidade maxima de agua.

FIRMAS CHAMADAS AO DEPARTAMENTO DE ENGENHARIA DO ESTADO

O Departamento de Engenharia do Estado marcou o prazo de dez dias para que as firmas abaixo mencionadas apresentem documentos comprobatorios dos transportes dos materiaes empregados na construcção da Estrada de Ferro Norte Fluminense, nos trechos das respectivas tarefas. As firmas são as seguintes: José Pacifico Homem, Companhia Auxiliar de Viação e Obras, Companhia Commercio e Construcção S. A., Leão Ribeiro & Cia. Ltda., Martins Francisco Buarque, Th. Marinho de Andrade e Companhia Technica Brasileira.

VARIAS NOTICIAS

Foi designado o escrivão da delegacia da 6.a Região Policial Alvaro Eudoxia de Almeida para servir na 3.ª Delegacia Auxiliar, durante o impedimento do respectivo titular Alvaro Sá Pinto.

—— O director da Receita Publica impoz a multa de 1:776$000, a Farid Miguel, estabelecido em Miracema, por sonnegação de impostos sobre a quantia de 147:465$000. O infractor deverá recolher ainda a importancia de 592$000.

—— O governador do Estado assignou actos effectivando Mario Eduardo Moura e Bernardino Gorini, nos cargos, o primeiro de desenhista e o segundo, de administrador, respectivamente, do Departamento de Engenharia e Departamento de Agricultura do Estado.

Dr. Oswaldo Barbosa

PROF. DE CLINICA MEDICA DA FACULDADE DE MEDICINA DO PARÁ

Doenças do figado, estomago, pulmões e coração

Installações completas de electricidade medicas, raio X, alta frequencia, banhos hydro electricos e de luz, raios ultra vermelhos e ultra-violetas.

EXAMES DE LABORATORIO

CONSULTORIO, 7 de Setembro, 135, 3.º and.-22-0598
RESIDENCIA — Rua Paulino Fernandes, 82 — Botafogo — 26-2231

Riachuelo x Guanabara e Boqueirão x Tijuca, a Rodada de Hoje no Campeonato da L. C. B.

Concentrados na Tijuca os "Alvos" Aguardam Confiados o Choque de Amanhã

PIMENTA E DODÔ FALAM SOBRE A GRANDE LUTA

Momentos antes da luta, os players sanchristovenses descançam

Os sanchristovenses estão concentrados desde hontem num dos hoteis da Tijuca, temperando as energias para a sensacional batalha de amanhã, á noite, em Figueira de Mello, com os tricolores. Bem dispostos physicamente e bem preparados technicamente, elles aguardam o momento da grande luta com extraordinaria confiança.

Assim fala o orientador dos alvos:

— O Fluminense possue um grande esquadrão e seria ridicula pretenção minha affirmar que vamos vencer facil. Nada disso. O jogo deve ser renhidamente disputado, vencendo o quadro que tiver maior chance. Posso assegurar, comtudo, que os sanchristovenses estão admiravelmente preparados para esse compromisso. Espero collocar em campo o team completo, inclusive Villegas, que já está completamente bom, e Carreiro, que continua merecendo a maior confiança da direcção technica.

FALA O CAPITÃO DA EQUIPE

Dódó, o capitão do quadro, tambem fornece suas impressões. Elle, mais optimista do que Pimenta declara com franqueza:

— O São Christovão nunca esteve tão perto da victoria como desta vez. O team está em impressionante apuro technico e os jogadores dispostos a dar o maximo de energia e enthusiasmo pela supremacia do placard. Além de valer os dois pontinhos para a tabella, esse jogo apresenta o aspecto sensacional de reunir justamente os campeões da Liga Carioca e da Federação Metropolitana. E, por curiosa coincidencia, seus teams serão quasi que os mesmos. O S. Christovão não apresentará novos elementos e o Fluminense contará com Moysés e Ernesto, que não pertenciam ao club no certame da Liga Carioca.

Sabbado D'Angelo eleito para a Commissão Sportiva do A. C. B.

O commendador Sabbado D'angelo ligou, indissoluvelmente, o seu nome ao automobilismo brasileiro.

A sua figura no cartaz internacional é uma actuação que se une obrigatoriamente ás grandes realizações automobilisticas no Brasil.

Agora, o incansavel impulsionador, recebe o primeiro fruto do seu labor; o Conselho Deliberativo do Automovel Club do Brasil, em sua ultima reunião, elegeu-o para director da Commissão Sportiva.

Aos dirigentes do A. C. B. as nossas congratulações pela conquista desse elemento a quem o volante nacional deve o verdadeiro apoio que lhe tem sido dispensado nas ultimas competições automobilisticas.

Santamaria preencherá o claro deixado por Brant

CARLOS ESCOBAR NÃO PODERA' PRESTAR O SEU CONCURSO AO FLUMINENSE

A direcção technica do Fluminense vem lutando actualmente para preencher a lacuna deixada pelo seu eixo Brant. ..

Os responsaveis pela organização da equipe tricolor, pensam em resolver aquelle problema, collocando Santamaria no pivot e fazendo entrar na aza media direita Milton. Esta organização não está no entanto definitivamente assentada, porquanto as ultimas performances do player bandeirante deixaram muito a desejar.

CARLOS ESCOBAR

Os matutinos noticiaram com certo alarde, a nova acquisição do Flum'nense.

Carlos Escobar, o player apontado para preencher a vaga de Brant, não poderá, todavia, ser incluido no onze tricolor, porquanto não dispõe do necessario "passe" do club em que actuava em Montevidéo.

Assim, o Fluminense que terá amanhã no São Christovão, um adversario de respeito, não poderá contar com o concurso de Escobar, devendo o seu trio medio formar assim constituido: Milton, Santamaria e Orozimbo.

Patente de invenção n. 17.353

Momsen & Harris, Agente Official da Propriedade Industrial, estabelecida á praça Mauá, n. 7, 13°, nesta cidade, encarrega-se de promover o emprego do "Processo para produzir uma emulsão betuminosa", privilegiado pela patente de invenção acima mencionada, de propriedade da International Bitumen Emulsions Corporation, estabelecida em São Francisco, California, Estados Unidos da America.

Brasilino Enfrentará Novamente Enio Mey

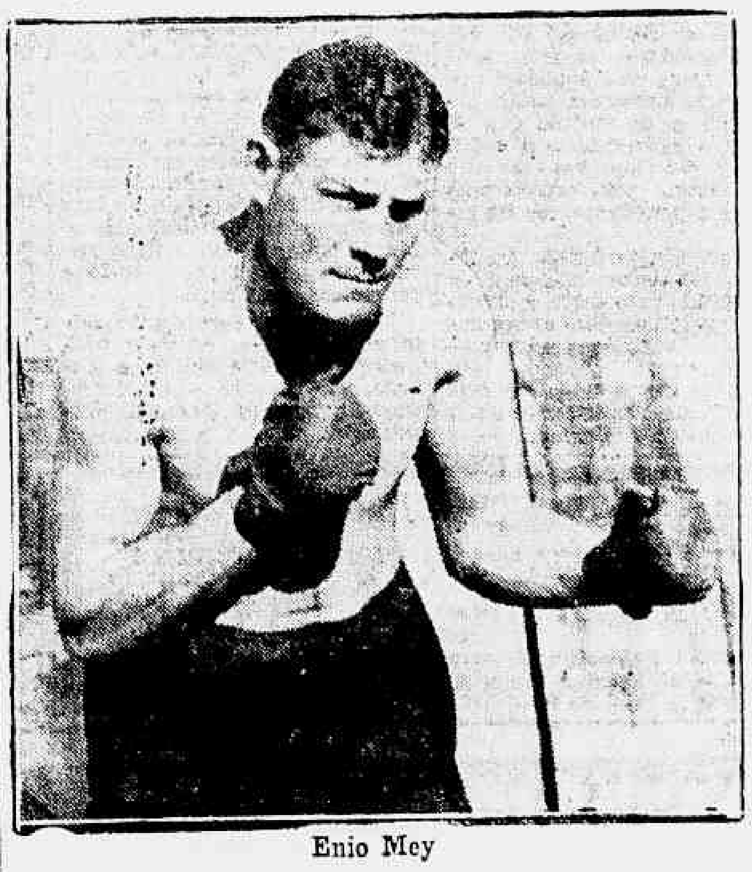

Enio Mey

O nosso popular patricio Brasilino Fino, que tão brilhantes victorias tem alcançado na temporada pugilistica do Estadio Brasil, já se impoz definitivamente á admiração do publico, principalmente, pelas magnificas actuações que vem tendo, pela sua bravura e pela maneira correcta com que se porta no ring. Brasilino Fino pede-nos para tornar publicas as suas seguintes declarações:

"— O italiano Enio Mey vem com grande insistencia me desafiando para um combate revanche. Era desnecessario eu dar novas respostas, pois já declarei repetidas vezes que o enfrentarei novamente, dependendo apenas da Empresa, a realização dessa luta. Tambem repetidas vezes os jornaes declararam que eu me considerava em perfeita fórma, bem como a opinião do meu prezado manager Celestino Caverzazio, quanto a minha condição technica.

Quando eu dizia que estava disposto a enfrentar qualquer adversario da minha categoria, é logico que incluia tambem Enio Mey. Uma vez que o pugilista italiano solicita uma resposta minha formal, darei com todo o prazer: Estou disposto a enfrental-o o mais breve possivel. Aproveito ainda a opportunidade para repelir as suas insinuações de que estou receando os seus punhos fortissimos. E' facto que Enio Mey é forte, porém, eu não receio bater-me com elle, pois, receio é coisa que nunca tive, diante de nenhum adversario. Confio com absoluta segurança nos meus soccos e já provei isso, derrotando Enio Mey no nosso primeiro combate, o que foi feito depois de estar eu lutando com a mão machucada, pois, machuquei-a logo no inicio do combate. Desejo que não fique a menor duvida no espirito de Enio Mey que eu evite defrontal-o novamente, e espero alcançar novo triumpho, caso a Empresa se interesse pelo nosso combate".

Ultimas do Bola ao Cesto...

O campeonato carioca de basketball dará hoje a sua penultima rodada. E essa apresenta-se altamente interessante em face de collocar um dos leaderes do certame, o Riachuelo, frente a um adversario que se apresenta agora perigoso, neste final de returno, com a volta do seu "centro" — o Guanabara. A peleja entre o ex-benjamin e o actual será realizada no rink da Avenida Atlantica (posto 6), o que virá de algum modo augmentar o perigo para os riachuelenses. Espera-se, pois, que o embate principal da noitada apresente um transcurso realmente interessante, tanto mais que os dois quadros estão bem preparados e compenetrados das suas responsabilidades.

Completando a noitada o Boqueirão, que vem realizando a mais notavel campanha do returno, enfrentará o Tijuca. Esse match desperta um accentuado interesse em face das credenciaes que apresentam os dois teams. O Boqueirão vem de vencer o Botafogo, collocando-se emparelhado com o Riachuelo na leaderança do campeonato, emquanto o Tijuca em sua ultima exhibição alcançou uma victoria considerada impossivel, abatendo folgadamente o Fluminense. Justifica-se assim a curiosidade que desperta o encontro entre os dois teams que deram feição nova ao final do campeonato da L. C. B.

Para o controle das pelejas acima foram escaladas as seguintes autoridades:

Guanabara x Riachuelo: Arbitro, Harold C. Oest; Fiscal, João Prata de Souza; Apontador, Lauro da Costa Rabello; Chronometrista, Waldyr Calil Nasser; Delegado, Luiz Neves.

Boqueirão x Tijuca: Arbitro, Levy Magalhães Mello; Fiscal, Kleber de Carvalho; Apontador, Rubem de Oliveira Vernet; Chronometrista, Alberico Garcia de Amorim; Delegado, Ary Monteiro de Carvalho.

AS EQUIPES PARA HOJE

Para as pelejas desta noite, os teams disputantes deverão apresentar os seguintes quadros:

GUANABARA: Oswaldo e Weber; Tourinho, Bicudo e De Vicenzi.

RIACHUELO: Sebastião e Adilio; Ruy, Luiz e Camillo.

TIJUCA: Ibsen e Macarroni; Levy, Lucy e Acylino.

BOQUEIRÃO: Jocelyn e Adantino; Morella, Rodolpho ou Fróes e Gleck.

A continuação dos espectaculos pugilisticos no Estadio Brasil

Vem sendo sentida a falta, pelo nosso publico sportivo, dos espectaculos pugilisticos do Estadio Brasil, que, aliás se vinham realizando com brilhantismo. No proximo dia 6 de novembro, sabbado, será reiniciada a temporada da Empresa Brasil Ring, que não tem poupado esforços para offerecer as mais emocionantes lutas. O reinicio da temporada será com um grandioso espectaculo, que vem sendo cuidadosamente organizado. Proseguem as negociações para a effectuação de um sensacional combate final, bem como a apresentação de outras pelejas.

"Casa Guiomar" x Scratch Friburguense

O grande acontecimento de domingo'

Friburgo passa pelo momento de maior vibração na sua historia sportiva. O enthusiasmo que se verifica nos seus preparativos de recepção á embaixada da "Casa Guiomar" jámais teve egual.

A expectativa formada em torno da exhibição do onze carioca na "princeza da Serra", frente ao scratch local, é uma affirmativa do successo da excursão.

O EMBARQUE DOMINGO

A delegação da "Casa Guiomar" seguirá domingo, pelo trem das 5,20 horas, em Barão de Mauá. A guapa rapaziada da Av. Passos terá ao seu dispor um vagão especial.

O JOGO

Travar-se-á a peleja á tarde, no campo de Friburgo, com a poderosa selecção local. A pugna promette um desenrolar emocionante dado o valor dos contendores.

O "DIARIO CARIOCA" NA EMBAIXADA

Accedendo a um gentil convite dos dirigentes da "Casa Guiomar" seguirá com a embaixada o nosso redactor sportivo Alberto Silva.

BOLIDOS

O antigo footballer Agricola foi contratado pelo São Christovão:

Commentario do Everardo Lopes:

— O Agricola voltou aos campos para cultivar o sport...

JOTA EFEGE

Deliberações da Frente-Unica dos Jornalistas Sportivos

Sr. Bastos Padilha, presidente do C. R. Flamengo

Reuniram-se, a 26 do corrente, na redacção da "Gazeta de Noticias", os jornalistas sportivos Celio de Barros "Jornal do Brasil", Pedro Ferreira da Silva "Diario Portuguê", Indalicio Mendes "Diario de Noticias", José Henriques Nunes "Jornal da Noite", Antonio Santasusagna "O Football", Eduardo Motta "Correio do Brasil", Eduardo Magalhães "Gazeta de Noticias", Sylvio Guimarães "O Imparcial", Gerson Bandeira "Diario da Noite", e "O Jornal", Georgino de Araujo Lins "A Nação", Henrique Campos "A Nota", Alberto Moraes, DIARIO CARIOCA, Lourival D. Pereira "A Batalha", Diocesano F. Gomes "Correio da Manhã" e Armando Santos "A Patria."

Varios assumptos de interesse geral foram tratados, assentando-se a orientação a seguir pelos presentes em face dos mesmos. Foi approvado por unanimidade a seguinte nota:

a) — registar um voto de agradecimento ao Fluminense F. C. e ao Bomsuccesso F. C., por terem dado ingresso em suas praças sportivas, aos jornalistas que, por motivo de ordem superior, não apresentaram os permanentes desses clubs.

b) — registar em acta a declaração de voto do sr. Gerson Bandeira, do "Diario da Noite" e "O Jornal" feita nos seguintes termos:

Não tendo comparecido a reunião anterior desejo, nesta, fazer a seguinte declaração: "Lamento sinceramente a actual divergencia existente entre o presidente do Club de Regatas do Flamengo e o "Diario de Noticias", que motivou a deliberação do club rubro negro em cassar o permanente que havia anteriormente enviado ao popular orgão da imprensa carioca, o que causou, muito justamente, má impressão junto a chronica sportiva da cidade, fazendo votos para que, o mais breve possivel, seja encontrada uma honrosa formula capaz de restabelecer as relações de boa amizade que sempre existiram entre o veterano e querido club e o vibrante matutino que desfruta justo prestigio, grangeado a poder de sua inflexivel independencia".

Rio de Janeiro, 26 de outubro de 1937.

CLINICA DE VIAS URINARIAS

Dr. Samuel Kanitz

Membro da Sociedade de Urologia da Allemanha, ex-assistente dos professores Lichtemberg, Lewin, Joseph de Berlim e Haslinger, de Vienna. Especialista em doenças dos Rins, Bexiga, Prostata, Urethra, Doenças de Senhoras, Diathermia, Ultra violetas. Consultorio: Rua Republica do Perú' 15-A, 2° andar. Telephone 42-3531.

INFORMAÇÕES FINANCEIRAS E COMMERCIAES

MERCADOS

CAMBIO LIVRE

Libra 87$200 — Dollar 17$600

O mercado monetario livre hontem, regulava calmo, na abertura. Os bancos sacavam a libra a 87$400, por dollar a 17$640 e por franco a $591 e compravam, respectivamente, a 86$600, a 17$440 e a $589.

Ficou calmo o mercado, no primeiro fechamento.

Reabriu mais calmo e assim fechou.

O BANCO DO BRASIL AFFIXOU AS SEGUINTES TAXAS DE CAMBIO PARA COBRANÇAS

A' vista: Libra 86$200 a ... 86$230; escudo, reis $800; marco compensação 5$500; florim 9$760; franco suisso, 4$080; Idem, belga 2$800; lira $895; uruguay $935; lira $935 e peso argentino, papel 5$280.

OS BANCOS ESTRANGEIROS AFFIXARAM AS SEGUINTES TAXAS DE CAMBIO LIVRE

A' vista: Londres 87$400 a ... 87$500; Nova York, 17$640 a 17$660; Allemanha, 7$085 a 7$090; Compensação 5$500; Registermark 4$200; Paris $591 a $593; Italia $930; Portugal $798 a $800; Províncias, $805; Hollanda 9$755 a 9$765; Belgica, ouro, 2$880 a 2$985; papel $596 a $597; Suecia 4$510 a 4$520; Suissa 4$070 a 4$075; Slovaquia, $618; Austria 3$335 a 3$340; Buenos Aires, papel 5$260 a 5$270; Montevidéo, 9$900; Dinamarca 3$905 a 3$920; Japão 5$110; Polonia 3$430; Rumania, $124 e Hespanha 2$180.

TABELLA DE CAMBIO OFFICIAL

O Banco do Brasil affixou as seguintes taxas de cambio para compra de letras de exportação:

A' vista: Libra, 56$220; dollar, 11$350; franco francez, ... $380, Reichsmark, 3$500; lira, $595; escudo $510; florim, 6$270, franco belga, 1$910 e peso argentino, papel 3$370.

CURSO DE CAMBIO OFFICIAL SEGUNDO AS MEDIAS CALCULADAS PELA CAMARA SYNDICAL

A' vista: Londres 56$200; Allemanha (V. Mark) 3$543; Nova York, 11$350 e Buenos Aires 3$375.

CURSO DE CAMBIO LIVRE SEGUNDO AS MEDIAS FORNECIDAS PELA CAMARA SYNDICAL

A' vista: Londres 87$238; Paris, $595; Italia $934; Rg. Mark, 4$194; V. Mark, 5$349; U. Mark 4$277; Portugal $783; Belgica, (papel) $599; (ouro) 2$990; Suissa 4$074; T. Slovaquia $620, Nova York, 7$673; Buenos Aires, 5$251; Hollanda 9$820; Japão, 5$169 e Austria 3$300.

MOEDAS

Libra	87$367
Dollar	17$681
Franco	$613
Escudo	$792
Peso argentino	5$298
Peso uruguayo	9$934
Reichsmark	3$975
Lira	$765
Florim	9$596

OURO FINO

O Banco do Brasil comprou hontem a gramma de ouro fino na base de 1.000 por 1.000 em barra ou amoedado, ao preço de 19$200.

CAMBIO NO EXTERIOR

Sobre Nova York 4.95.37 e fechamento 4.95.56.

ABERTURA DE NOVA YORK

Sobre Londres 4.95.58.

TITULOS

O mercado de titulos esteve hontem em condições bastante activas, com negocios animados sobre os valores em evidencia.

Ficaram bem collocadas e melhoradas as apolices da União e firmes as da Prefeitura. Os demais papeis ficaram calmos como se vê mais abaixo:

NEGOCIOS REALIZADOS NA BOLSA DE HONTEM

Divida Publica:

23 Uniformisadas 820$; 10 Diversas Emissões nom. 812$; 29 Diversas Emissões, nom. 813$; 9 Diversas Emissões, nom. 814$; 254 Diversas Emissões, nom. 815$; 2 Diversas Emissões, port. 815$; 40 Diversas Emissões port. 816$; 80 Diversas Emissões port. 817$ e 26 Reajustamento, ex-j. 778$000.

Obrigs. do Thesouro:

3 1930 500$, 515$; 17 1932 ... 1:032$; 2 Obrigações do Thesouro 1932 1:000$000, 1:033$000 e 1605 1937 900$000.

Estaduaes:

119 São Paulo 5% 189$500; 1 São Paulo 5% 190$; 36 São Paulo, 8% Unif. port. 934$; 18 Minas 1934 200$, 1ª. 150$; 400 Minas 1934 200$ 1ª. 151$; 320 Minas 1934 200$ 2ª. 186$; 925 Minas 1934 200$ 2ª. 186$500; 475 Minas 1934 200$. 2ª. 187$; 150 Minas 1934 200$. 2ª. 188$; 25 Minas 1934 200$. 189$; 2 Minas 1934 200$. 2ª. 197$; 11 Minas, 1934 200$. 2ª. 200$; 15 Minas, 570$; 121 Pernambuco, 93$500.

Municipaes:

50 Municipaes 1917 port. ... 154$; 18 1931 caut. 167$; 47 1931, tit. 168$; 30 Pref. Porto Alegre, 48$; 60 Pref. Bello Horizonte, 7% 700$000.

Acções:

32 Docas de Santos, port. 249$. 10 Serviços Hollerith, port. ... 1:190$; 146 2|3 Tecidos Alliança, 105$ e 242 Paulista Estrada de Ferro pt. 213$000.

Venda por alvará:

2 Diversas Emissões, nom. 200$, 150$ e 141 Diversas Emissões nom. 1:000$000, 310$000.

CAFE'

TYPO 7 — 16$300

O café, hontem regulava firme. Negociaram-se na abertura 1.171 saccas e á tarde mais 1.563, que formavam num total de 2.734, contra 7.137 ditos anteriores.

Cotou-se 16$300 na base de 10 kilos, o typo 7 americano e o mercado se conservou firme até ao seu encerramento, porém, com os preços inalterados.

COTAÇÕES POR 10 KILOS

Typo 3	18$300
Typo 4	17$800
Typo 5	17$300
Typo 6	16$800
Typo 7	16$300
Typo 8	15$800
Pauta semanal, café commum	1$650
Idem, fino	2$700

MOVIMENTO ESTATISTICO

Entradas:

Leopoldina (Minas) 2.664 e Rio 1.281, num total de 3.945. Maritima (Minas) 79, Rio 300 e São Paulo 1.464, num total de 1.834. Armazem Reg. Flum. "Rio" 1.055, Armazem Reg. Espirito Santo 791 e Armazens Regs. Mineiros, 65, num total de 7899. Idem, anno passado ... 11.293. Desde o 1º do mez ... 152.206, numa media de 5.637. Do 1º de julho 575.231, numa media 4.833. Do 1º de julho anno passado 317.288. Café verificado ao stock desde o 1º de julho.

Embarques:

Europa	1.750
Cabotagem	50
Total	1.800

Idem, anno passado, 1.595. Desde o 1º de mez 129349. Do 1º de julho 510.708. Idem, anno passado 615.356, tendo em stock, 699.051. Menos consumo local do dia 27-10-37, 500, tendo em existencia 698.551. Idem, anno passado 693.861.

CAFE' A TERMO

1º Pregão

MEZES — VENDEDORES — COMPRADORES E DIFFERENÇA

Contrato "A" (Novo)

Outubro, vendedor 16$250 e comprador 16$250 inalterado; novembro 11$200 e 16$000, mais $175; dezembro 15$950 e 15$775, mais $75; janeiro 15$800 e 15$575, mais $50; fevereiro 15$600 e ... 15$525, mais $120 e março ... 15$550 e 15$475, mais $100 respectivamente.

Vendas 2.000 saccas, estando em posição firme.

2º Pregão

MEZES — VENDEDORES — COMPRADORES E DIFFERENÇA

Contrato "A" (Novo)

Novembro, vendedor 16$200 e comprador 16$050, mais $50; dezembro 16$025 e 15$950, mais $175; janeiro 15$725 e 15$650, mais $75; fevereiro 15$675 e 15$550, mais $25; março 15$575 e 15$000, mais $25 e abril 15$500 e 15$300.

Vendas 500 saccas, estando em posição firme.

ASSUCAR

Funccionava frouxo, hontem, o mercado desse producto e nas cotações correntes não se annotou modificações.

Fizeram-se transacções menos activas e o mercado fechou frouxo.

MOVIMENTO ESTATISTICO

Entradas 4.519; saidas 3.823, tendo em stock 44.775 saccas.

COTAÇÕES POR 60 KILOS

Branco crystal, 35$000 a 55$500 e mascavos 41$000.

ALGODÃO

Esse mercado, hontem, funccionava estavel. Fizeram-se regulares negocios e os preços proseguiam nas bases de vespera. Fechou estavel.

MOVIMENTO ESTATISTICO

Entradas 1.102; saidas 287, tendo em stock 14.751 fardos.

COTAÇÕES POR 10 KILOS

Serido: typo 3, 38$500 a 39$; typo 4, 37$ a 37$500. Sertões: typo 3, 37$500 a 38$500; typo 5, 34$500 a 35$500. Ceará: Mattas nominal; Paulista: typo 3: nominal; Paulista: typo 3, nominal; typo 5, 36$ a 36$500.

Movimento de vapores

NAVIOS ESPERADOS

DA EUROPA PARA O RIO DA PRATA

Hamburgo e esc., "Mandu" ... 29
Oslo e esc., "Pará" ... 31

DOS ESTADOS UNIDOS PARA O RIO DA PRATA

Nova York e esc., "Western Prince" ... 25

DE CABOTAGEM

Laguna e esc., "Aspirante Nascimento" ... 29
Laguna e esc., "Paraná" ... 29
Belém e esc., "Poconé" ... 30

A SAIR

PARA A EUROPA DO RIO DA PRATA

Oslo e esc., "Cruz" ... 30
Hamburgo e esc., "Raul Soares" ... 30
Genova e esc., "Conte Grande" ... 30

PARA OS ESTADOS UNIDOS DO RIO DA PRATA

N. Orleans e esc., "Delalba" ... 29
S. Francisco e esc., "Loeikanger" ... 30
Porto Alegre e esc., "Pará" ... 25

POR CABOTAGEM

Cabedello e esc., "Aracan- ...
Rio Grande e esc., "Duque de Caxias" ... 29
Parnahyba e esc., "Olinda" ... 29
Belém e esc., "Itapé" ... 30

Clinica Medico-Cirurgica do
Dr. Americo Caparica
CONSULTORIO: RUA VISCONDE DO RIO BRANCO, 31
Elevador — Telep. 22-2949
Diariamente das 4 ás 7 horas
RESIDENCIA: R. PAULO FRONTIN, 103
3º andar — Tel. 22-7804

O Dia do Empregado no Commercio

Continuam na A. E. C. os preparativos para os festejos commemorativos do "Dia do Empregado no Commercio", realizando-se a parte final do programma no proprio dia 30 do corrente, a saber:

A's 10 horas da manhã — A directoria, incorporada, visitará os tumulos dos prefeitos drs. Carlos Sampaio e Bento Ribeiro e dos socios benemeritos Jacyntho Magalhães e Carlos Setubal, assim como o do saudoso jornalista patricio Irineu Marinho.

A's 13 horas — Grandes corridas no Jockey Club Brasileiro, com o tradicional pareo denominado "Associação dos Empregados no Commercio", sendo offerecido pela A. E. C. um bronze ao proprietario do cavallo vencedor. Abatimento de 50 % nas entradas aos socios e suas familias.

A's 18,30 horas — Saudação da A. E. C. R. J. aos commerciarios do Brasil, por intermedio do associado Olivio de Barros, ao microphone da Radio Sociedade Mayrink Veiga.

A's 21 horas — Sessão solenne, com a presença de altas autoridades, durante a qual serão entregues os premios aos reservistas da E. I. M. 4, turma de 1937. Essa sessão será irradiada por gentileza da Radio Transmissora Brasileira.

A's 22 horas — Grandioso baile — Traje completo.

— Em frente á Associação será armado um coreto, no qual tocará uma banda, sendo o trecho da Avenida, fronteiro á A. E. C., feericamente illuminado, por especial deferencia da Inspectoria de Illuminação.

— Em homenagem á data, os seguintes cinemas e theatros concederão um desconto de 50% aos socios e suas familias, mediante a apresentação da carteira social: Odeon, Gloria, Palacio, Imperio, Rex, Alhambra, Rio (somente na "matinée" até ás 17 horas), Pathé, Pathe-Palacio e Metro, sendo que este ultimo só concederá aos socios. Outros estabelecimentos de diversões concederão tambem abatimento de 50 % aos socios e suas familias: Pão de Assucar, Estrada de Ferro Corcovado, Theatro Carlos Gomes, Jardim Zoologico.

Como especial homenagem ao empregado no Commercio, a Directoria de Turismo e Propaganda da Prefeitura promoveu interessantes festejos na "Feira de Amostras", em cujo recinto os srs. associados e suas familias terão ingresso com 50 % de desconto, mediante a apresentação da carteira social.

Afim de facilitar aos seus associados o aproveitamento de todo esse programma, a A. E. C. obteve das grandes associações e syndicatos patronaes, o mais completo apoio á concessão do pagamento dos ordenados no dia 29.

Hontem na Agricultura

Foram hontem recebidos pelo sr. Odilon Braga, ministro da Agricultura, com quem conferenciaram, os srs. deputado Amando Fontes e o dr. Wladimir Bernardes, director da "Gazeta de Noticias".

DESPACHARAM COM O MINISTRO DA AGRICULTURA

O sr. Odilon Braga, ministro da Agricultura, despachou hontem com seus officiaes de gabinete.

JUNTA NACIONAL DE COMBATE A' SAUVA

O sr. Odilon Braga, ministro da Agricultura, recebeu do deputado Teixeira Leite, o seguinte telegramma:

"Designado para representar Pernambuco, no Conselho Consultivo da Junta Saúva, terei maior satisfação prestar assidua e enthusiastica collaboração feliz iniciativa visando o combate ao maior flagello economia agricola do nosso paiz. Saudações cordiaes. Teixeira Leite."

Neste mesmo sentido, telegrapharam os srs. deputado Claro de Godoy, pelo Estado de Goyaz e o deputado Carvalho Leal, pelo Estado do Amazonas.

CASA LISTER Ltda.
Rio de Janeiro — RUA S. JOSE', 87 — Tel.: 22-0771
End. Tel. "Cirurgia"
PERITOS em: Installações de hospitaes, consultorios medicos, casas de saude, laboratorios, raios X, Diathermia.
GRANDE STOCK em: Instrumentos de cirurgia — Material para consultorios de medicos — Hospitaes — Laboratorios — Accessorios de pharmacia — Material de ensino

FERIDAS
NOVAS E ANTIGAS
TRATAMENTO RAPIDO, RADICAL, RACIONAL E SCIENTIFICO, COM A
SANTOSINA
Preço 3$500, pelo Correio 4$500. Pedidos — Emilio Perestrello, rua Uruguayana, 66 — Rio.

Por um Brasil sem analphabetos

CHEGOU A CURITYBA O DR. GUSTAVO ARMBRUST, PRESIDENTE DA CRUZADA NACIONAL DE EDUCAÇÃO — A CAMPANHA NO ESTADO DO PARANA'

Encontra-se em Curityba, onde foi em missão da C. Nacional de Educação o dr. Gustavo Armbrust, presidente e fundador desta benemerita instituição.

Na capital paranaense o dr. Armbrust está presidindo a "Semana do A. B. C.", que vae de 21 a 30 de outubro, tendo a directoria regional da CNE do Paraná elaborado o seguinte programma: Dia 21: chegada do dr. Gustavo Armbrust e visita ao Gymnasio Belmiro Cezar; dia 22: palestra no quartel da Froça Militar do Estado, visitas ao governador do Estado, ao prefeito da cidade e á noite o movimento popular em pról da "Caixa Alphabetização"; dia 23: visitas aos grupos escolares Pedro II e 19 de Dezembro; conferencia publica no Theatro Avenida com a presença das autoridades federaes e estaduaes e representantes de todas as classes sociaes; dia 25: visitas aos grupos escolares annexos, Tiradentes e Professor Cleto; palestra no Collegio Iguassú; á noite palestra pelo radio e conferencia para os operarios no Theatro Handwerker; dia 26: reunião e conferencia no Gymnasio Novo Atheneu, visita á Assembléa Legislativa e conferencia no quartel do Corpo de Bombeiros; dia 27: reunião e palestra no Collegio Progresso, á tarde no Gymnasio Parthenon Paranaense, á noite sessão civica no Club Curitybano; dia 28: palestra no quartel do 15º B. C., á tarde palestra e reunião no Gymnasio Paranaense á noite conferencia pelo radio PRB 2 — A hora do A. B. C.; dia 29: visita á Associação Paranaense de Imprensa e á directoria geral de Educação, á tarde palestra no Lyceu Rio Branco e na Escola Normal da Capital; dia 30: palestra no quartel do 9º R. A. M., á tarde palestra na Universidade do Paraná e encerramento da "Semana do A. B. C." — Dia 31, deverá o dr. Gustavo Armbrust, proseguir a sua viagem pelo interior do Estado em propaganda da grande obra que a Cruzada Nacional de Educação está realizando.

Serão visitadas varias cidades cidades, nas quaes o presidente da CNE pretende realizar conferencias em pról da instrucção e educação do povo.

O dr. Gustavo Armbrust foi considerado hospede do Estado durante o tempo que permanecer no Paraná.

Dr. Water B. Moreira
Molestias de utero, ovarios, partos e operações
RES.: FERREIRA DE ANDRADE, 12 — Tel. 29-2460
CONS.: ARCHIAS CORDEIRO n. 198-sob.

Sanccionada pelo presidente da Republica

A RESOLUÇÃO DO PODER LEGISLATIVO QUE AUTORIZA IMPRIMIR OS DOCUMENTOS, INEDITOS OU NÃO, REFERENTES A BENJAMIN CONSTANT

A resolução do Poder Legislativo que autoriza o Executivo a mandar publicar, sob a direcção do Archivo Nacional, os documentos inéditos ou não, aproveitando para essa publicação os que forem entregues pelas familias ou pelos amigos que se refiram á existencia e á acção de Benjamin Constant Botelho de Maalhães, foi sanccionada hoje pelo presidente da Republica.

A impressão será feita em livros na Imprensa Nacional e será vendido pelo custo, e distribuidos gratuitamente os exemplares determinados pelo ministro da Justiça.

Para tal fim acha-se autorizado o Poder Executivo a abrir um credito de 50 contos.

NO MAIOR PROGRAMMA
'OS
4 WILKYS
Jimmy e Charlie
O Ballet Fraday
não têm rivaes
TODOS NO
CASINO ATLANTICO
Breve a Princeza Leo Marjane
SEXTA-FEIRA, 5 DE NOVEMBRO:
Festa das Flôres

As verdadeiras finalidades da inspecção e tomada de contas no Instituto dos Commerciarios

O "Diario Official" da União, de 25 do corrente, publica o seguinte officio, n. G-411 do sr. Barbosa de Rezende, presidente do Conselho Nacional do Trabalho:

"Ao dr. Augusto Paranhos Fontenelle, membro do Conselho Nacional do Trabalho e presidente da commissão incumbida de proceder ao exame geral no funccionamento do Instituto de Aposentadoria e Pensões dos Commerciarios:

"Tendo em vista a conveniencia de evitar qualquer duvida sobre as verdadeiras finalidades da commissão designada por esta presidencia para proceder a um exame geral no funccionamento do Instituto de Aposentadoria e Pensões dos Commerciarios, sob a direcção de v. excia., conforme a portaria n. 136, de 30 de setembro findo, venho declarar-lhe que não se cogita de realização de inquerito e sim de inspecção geral e tomada de contas, com a incumbencia especial de suggerir medidas, julgadas necessarias ou convenientes para maior efficiencia no funccionamento do alludido Instituto. Essa commissão se justifica, não só por se tratar de instituição nova, mas de grande vulto e complexa organização.

Valho-me do ensejo para reiterar a v. excia. os meus protestos de elevada estima e distincta consideração — (a) Francisco Barbosa de Rezende, presidente".

DOENÇAS DO ESTOMAGO INTESTINOS, FIGADO E NERVOSAS — RAIOS X — PROF. RENATO SOUZA LOPES — Regimes dieteticos. Obesidade. Diabetes. S. José, 35-6.º Tel. 22-7227.

Uma homenagem do Interventor á Imprensa

O DIA DOS JORNALISTAS NA FEIRA DE AMOSTRAS

A Associação Brasileira de Imprensa recebeu do nosso confrade Georgino Avelino, director de Turismo e Propaganda, o seguinte significativo officio: — "Sendo proposito do sr. interventor Henrique Dodsworth do secretario do Interior, commandante Attila Soares, desta directoria, dedicar um dia da Feira de Amostras á imprensa, venho trazer esta communicação a v. excia., e ao mesmo tempo solicitar seja escolhida essa data. O sr. interventor Henrique Dodsworth deu instrucções especiaes a esta directoria, no sentido de ser organizado um programma condigno, e por meu intermedio levo ao conhecimento de v. ex. que nesse dia da imprensa terão ingresso gratuito na Feira todos os que, de qualquer forma, trabalhem em jornaes, mediante apenas a apresentação da sua carteira profissional ou de syndicato. De minha parte, e como elemento militante do jornalismo carioca, não somente folgo em dar cumprimento ás determinações do chefe do governo da cidade, mas colloco-me tambem á disposição de v. excia. para preparar essa homenagem a todos os nossos confrades e auxiliares. Valho-me desta opportunidade para reiterar ao illustre sr. presidente a segurança de minha mais alta admiração e estima — (a) Georgino Avelino, director".

Doenças ano-rectaes
Dr. Lauro Borges
Tratamento das hemorrhoidas sem operações e sem dôr
RODRIGO SILVA, 14 - 3.º
22-1250

DULCINA - ODILON — HOJE ás 20 e 22 horas em grande "premiére"
UMA GAROTA QUE VÊ LONGE... — NO RIVAL
4 actos delicadissimos de A. Acremant, trad. de ODILON — Amanhã: Sabbado: Vesperal ás 16 horas. — Bilhetes á venda para hoje, amanhã e depois

SOCIAES

ANNIVERSARIOS

Fazem annos hoje:

A sra. Doris Ravasco Caldeira Junior; as senhorinhas Maria Luiza Salles, Albertina Pimentel Barros Franco, Maria Campos Silva, Sylvia Midosi, Maria Gabriella e Maria Dyla Cruz; o dr. Mourão dos Santos; o coronel Ferreira Joppert; o dr. Carlos Augusto de Miranda Jordão; o commandante Antonio Ferreira Dias.

Passa hoje o anniversario da galante menina Yára Menezes, filha do nosso confrade Alvaro Menezes, director do "Jornal das Moças", e esposa sra. d. Herminia Roli Menezes.

— Por motivo do seu anniversario, a senhorinha Odyr Assumpção receberá hoje muitos cumprimentos.

— Transcorreu hontem a passagem do anniversario natalicio da sra. d. Livia Paes Barreto, esposa do dr. João Paes Barretto, advogado do nosso fóro.

— Andinette, o interessante filhinho do sr. João Ferreira da Costa, completa hoje, o seu primeiro anniversario.

O lindo garotinho que é o encanto de seus paes, vae se ver em embaraços com a avalanche de brinquedos e "bonbons" que os amigos de seus papaes lhe irão levar.

— Fez annos hontem, a senhorinha Helena Pinheiro, filha do casal Antonio-Alice Pinheiro. A anniversariante offereceu ás pessoas de sua amizade uma festa em sua residencia.

NASCIMENTOS

Therezinha é o nome que receberá na pia baptismal a primogenita do casal Alberto Motta e Silva-Maria Luiza Teixeira e Silva, que no dia 27 do corrente mez, veiu enriquecer aquelle lar.

CONFERENCIAS

O sr. Rodrigo Octavio Filho em proseguimento a série de conferencias sobre "os nossos grandes mortos", promovida pelo ministro da Educação e Saude Publica, sr. Gustavo Capanema, falará hoje sexta-feira, dia 29, ás 17 horas na Escola Nacional de Musica, sobre "Barbacena".

HOMENAGENS

No proximo dia 22 de dezembro, os bacharels da turma de 1917, da Faculdade de Sciencias Juridicas e Sociaes, vão commemorar o 20º anniversario de formatura, projectando varias manifestações, entre as quaes o banquete que será realizado no salão de festas do Automovel Club do Brasil, proseguindo um baile de gala.

VIAJANTES

Viajaram pela "Panair" — Procedente do Norte, amerissou ás 16 horas, no aeroporto Santos Dumont, um hydroavião da linha cearense da Panair do Brasil, trazendo os seguintes passageiros para o Rio de Janeiro: do Recife, dr. Carlos G. Lacombe e dr. José Nogueira de Souza; da Cidade do Salvador, dr. Antonio G. de Medeiros Netto, Gileno Amado, dr. John Long, João Alves Gomes e Edward D. Hopkins; e de Victoria, João Americo Machado.

Pelo avião "Electra" da linha mineira da Panair, viajaram hontem, os seguintes passageiros: do Rio de Janeiro para Bello Horizonte, Fred L. Emerson, dr. Alcides Vieira, Sebastião Ribeiro da Silva, Edgard Pecego, dr. Julio de Moura Monteiro, sra. Odette Young Monteiro, dr. Estevão Fesura, Pericles Washington, José Ribeiro, sra. Auguste Ribeiro, Roger Guedon, Francisco Hernandez, dr. Oswaldo Lange, sra. Adelina Filizola Lange e dr. José Alves Garcia; e de Bello Horizonte para o Rio de Janeiro, dr. Alberto Alves, José de Rezende Costa, William T. Schroeder, Einar Illum Hansen, José Julio de Andrade, Hermenegildo Cruz, Archibald Robinson, barão Jean de Villenfagne de Sorinnes, André Fosset, dr. Geraldo Pottelia e dr. J. Maciel de Paiva.

— Procedente da Europa, regressou a esta capital o senhor Antonio Fernandes Braga e exma. familia.

Interdictado pelo Departamento de Propaganda o film "Depois"

O director do Departamento de Propaganda, attendendo aos votos dos representantes do Ministerio da Justiça e das Relações Exteriores, na Commissão de Censura Cinematographica, determinou que fosse interdictada a exhibição do film "Depois", extraido do romance de autoria de Erich Maria Remarque.

Natal do pequeno ruralista

A exemplo do que tem feito nos annos anteriores, a Sociedade dos Amigos de Alberto Torres promoverá o "Natal do Pequeno Ruralista".

Esta iniciativa abrangerá todos os filiados aos Clubs Agricolas Escolares, instituições que a S. A. A. T. mantem disseminados em todo o paiz.

O que o Thesouro pagará hoje

Na Pagadoria do Thesouro Nacional serão pagas, hoje, as seguintes folhas do primeiro dia util:

Ministerio da Justiça — Presidente da Republica, Senadores e Deputados, Secretarios de Estado, Côrte Suprema, Côrte de Appellação, Tribunaes Eleitoraes, Juizes Seccionaes, Ministerio Publico, Secretaria da Camara, Secretaria do Senado, Secretaria de Estatistica Geral, Escrivães e Escreventes das Varas e Pretorias, Instituto Sete de Setembro, Escola João Luiz Alves, Ministros Aposentados da Côrte Suprema, Avulsos e Serventuarios do Culto Catholico e Departamento de Propaganda e Diffusão Cultural.

Ministerio da Fazenda — Thesouro Nacional, Tribunal de Contas, Contadoria Central da Republica, Contadorias e Sub-Contadorias Seccionaes, Directoria do Dominio da União, Palacios Presidenciaes, Laboratorio Nacional de Analyses, Imposto Sobre a Renda, Avulsos e Fiscalizações.

Ministerio da Educação e Saude Publica — Secretaria de Estado, Observatorio Nacional.

Ministerio do Trabalho — Secretaria de Estado, Departamento Nacional de Industria e Commercio, Departamento Nacional de Estatistica e Publicidade e Departamento Nacional de Seguros e Capitalização.

Ministerio das Relações Exteriores — Secretaria de Estado e Corpo Diplomatico e Consular.

Ministerio da Agricultura — Secretaria de Estado, Directoria de Organização e Defesa da Producção e Directoria de Estatistica da Producção.

Ministerio da Viação — Secretaria de Estado, Inspectoria de Illuminação, Directoria de Saneamento da Baixada Fluminense.

A futura séde do Juizo de Menores

ENTREGUE AO MINISTRO DA JUSTIÇA O PROJECTO ELABORADO PELO ESCRIPTORIO DE OBRAS

O Escriptorio de Obras do Ministerio da Justiça vem de apresentar ao ministro sr. José Carlos de Macedo Soares o projecto relativo ao edificio para installação do Juizo de Menores do Districto Federal. Tal projecto, organizado pelo sr. Leonidio Ribeiro por recommendação expressa do titular da pasta da Justiça, localiza o Juizo no terreno contiguo ao Instituto Sete de Setembro, em São Christovão. Para esse edificio, cuja construcção deverá ser iniciada quanto antes, será transferido o Juizo, que, até agora, está installado em dependencias do Instituto de Surdos Mudos, na rua das Laranjeiras.

THEATRO

"UMA GAROTA QUE VÊ LONGE..." HOJE NO RIVAL

Dulcina de Moraes

Noite da "première" pela companhia Dulcina-Odilon é noite de sensacional acontecimento artistico e mundano na metropole.

Uma pequena multidão, mas a bastante para lotar literalmente, duas vezes, o elegante theatro da rua Alvaro Alvim, comprime-se para assistir cada nova peça que aquelles festejados comediantes nos dão a conhecer e o mesmo acontecerá hoje, sem duvida, porque alli vae ser estreada a grande sensação da actual temporada: "Uma garota que vê longe", quatro actos de grande finura espiritual, muita delicadeza de acção e da um romantismo todo passado de ternura e amor, no qual não falta o necessario toque de "humor", de autoria de Albert Acremant, o mesmo autor de "As solteironas dos chapéos verdes", que fez, como é costume desse theatrologo, uma adaptação de uma novella, escripta pela esposa.

"Uma garota que vê longe...", brilhantemente traduzida por Odilon, vae surprehender maravilhosamente o nosso publico, que não póde imaginar quantos encantos e quantas emoções novas lhe vae proporcionar esse espectaculo.

Vamos conhecer Dulcina em uma "performance" inteiramente nova, diversa de quantas ainda nos deu em qualquer temporada.

CHANG ESTA' DIZENDO, NO RECREIO, QUE SERA' O FUTURO PRESIDENTE!

Amanhã, 1ª matinée com "Qual dos tres?"

Uma revista que está causando verdadeiro furor é, sem duvida, "Qual dos tres?" de Luiz Iglesias e Freire Junior, cujo titulo, bem suggestivo diz bem da dóse de criticas politicas e sociaes do momento.

E a prova é a romaria que se dirige diariamente ao popular theatro da rua Pedro I para ver os estupendos quadros politicos que Oscarito, Paulo Ferraz, Benito, João Martins, Vieira, Armando Nascimento, Waldomiro Lobo, Pedro Dias e Radamés Celestino compõem dos figurões politicos de maior evidencia na actualidade, typos que a censura theatral permittiu. Os quadros "Chang — o homem demonio", "La Piccola de Podreca" e "Centro Politico", são os sustentaculos de "Qual dos tres", a que os seus autores não se esqueceram de dar tambem a nota chic com os numeros de fantasia brilhantemente defendidos por Eva Todor, a vedeta joven e bonita que reapparece triumphalmente, Itala Ferreira, Margot Louro, a gentil e victoriosa estreante Helena Halik e Alzira Rodrigues.

Isa Rodrigues, a revelação do anno, considerada pelo publico e pela critica a Shirley Temple Brasileira, tem um quadro patriotico e outra intervenção feliz na revista sensacional que abarrota o Recreio todas as duas sessões habituaes dará uma matinée da mocidade, ás 16 horas, a primeira com "Qual dos tres?", aliás.

RADIO OFFICINA AVILA

concertos de radios, automovel proprio para attender dia e noite. Tel. 42-3129

RUA DO CARMO, 8

O CARTAZ DE HOJE

RIVAL — "Uma garota que vê longe", ás 20 e 22 horas, com Dulcina-Odilon.

REGINA — "Asia", comedia, ás 21 horas, com a Comp. Alvaro Moreyra.

CARLOS GOMES — "Bicho Papão", comedia, ás 20 e 22 hs., com Cazarré Elza-Delorges.

RECREIO — "Qual dos tres?", revista, ás 20 e 22 horas com Oscarito, Eva, Isa, Itala e Stuart.

OPERA — Chang e sua Companhia, ás 16 e 21 horas.

PARIS — Tatuzinho e sua Companhia, ás 16 e 21 horas.

OLYMPIA — Ratinho e sua Companhia, ás 16 e 21 horas.

AS PRIMEIRAS DE HOJE NO OLYMPIA

As primeiras representações de hoje no theatro Olympia da Revista de actualidade "Comidas Temperadas", original de Hotteux Sobrinho, Ratinho e Jota Efegê, está despertando o maior interesse.

Realmente, a nova revista que a victoriosa Companhia do theatrinho da rua Visconde Rio Branco, apresenta hoje a seus "habitués", contém muita coisa interessante.

Por exemplo, Ratinho, artista typico sertanejo e que assignou o original, preparou o lindo quadro de caracter sertanejo Guriatan de Coqueiro com todas as minucias caracteristicas e de ambiente apropriado.

"O BICHO PAPAO" HOJE, NO CARLOS GOMES

A comedia que a Companhia Cazarré - Elza-Delorges vae apresentar hoje pela primeira vez nesta temporada no theatro Carlos Gomes, da Empresa Paschoal Segreto é de autoria do escriptor Viriato Corrêa, tido firmado como sendo um dos nossos maiores theatrologos.

Autor victorioso de uma dezena de peças, Viriato Corrêa classificou "O Bicho Papão" muito merecidamente como sendo um dos seus trabalhos mais perfeitos e com finalidade de divertir.

THEATRO CARLOS GOMES

Companhia de Comedias CAZARRÉ-ELZA-DELORGES

HOJE, ás 20 e 22 hs. HOJE

"O Bicho Papão"

de Viriato Corrêa.

AMANHÃ — "matinée" ás 16 horas — Preços populares — á noite, duas sessões. DOMINGO — Despedida da Companhia

Prejudicado um projecto da Associação Brasileira de Educação

Não ha muito, a A. B. Educação pleiteou junto ao governo brasileiro a concessão do Sylogeu Brasileiro.

Era e é seu pensamento construir nesse local um arranha-céo, para sua séde, com o direito de alugar os pavimentos que lhe fossem superfluos.

Acontece que até o momento, o competente processo não teve andamento, em virtude de não terem sido enviados ao Patrimonio Nacional os informes sobre as condições que o Sylogeu foi cedido ao governo.

Caso a cessão tenha sido em caracter precario, a A. B. E. não poderá realizar o seu projecto.

A repressão ao communismo e o Syndicato dos Correctores de Titulos

Foi enviado o telegramma abaixo:

"Exmo. presidente da Republica — O Syndicato dos Corretores de Fundos Publicos do Districto Federal, resolveu unanimemente, em assembléa geral, apresentar a v. ex. incondicional apoio ás medidas que vem adoptando de repressão ao communismo. — José Willemsens, presidente."

THEATRO RECREIO

HOJE — A's 20 e 22 horas — HOJE

Continuação do formidavel successo da revista de criticas politicas e sociaes de IGLESIAS e FREIRE JUNIOR

"QUAL DOS TRES?"

Que a critica e o publico qualificaram de superior a "RUMO AO CATTETE", tanto nas formidaveis charges politicas como em quadros nacionalistas e fantasias!!

OSCARITO vos promette um milhão de gargalhadas!!!

Amanhã — A's 16 horas — 1ª Matinée da Mocidade a preços reduzidos. — Domingo — A's 15 horas — Matinée Chic dedicada ás senhoras

Diario Carioca

Anno X — Numero 2.880 Rio de Janeiro, Sexta-feira, 29 de Outubro de 1937 Praça Tiradentes n.° 77

Escola Orcina da Fonseca

Assignalando a passagem do 30° anniversario de sua fundação, a Escola Orcina da Fonseca, realizou hontem, interessante festa escolar.

Presentes o sr. Henrique Dodsworth, interventor federal, o dr. Carlos de Medeiros Silva, representante do sr. secretario geral de Educação e Cultura, o dr. Costa Senna, Director do Departamento de Educação da Municipalidade, o sr. Faria Góes, Superintendente de Educação Secundaria, além de outras autoridades e numerosos convidados, teve lugar ás 15 horas, o inicio do programma commemorativo.

Em nome da Escola, falou fazendo ligeiro historico da vida desse grande educandario, o professor Viriato Corrêa; Ss. foi bastante applaudido. Em continuação, seguiu-se após, varios numeros de canto orpheonicos e provas esportivas, encerrando-se a festa com uma partida de volley-ball, disputada entre alumnas da Escola Orcina da Fonseca e Paulo de Frontin.

O cliché acim é um aspecto dessa festa.

ATTINGE A 18.000 CONTOS OS GASTOS COM O MATERIAL BELLICO ADQUIRIDO PELO SR. FLORES DA CUNHA ?

(Conclusão da 1ª. pagina)

internacional, teriam sido habilmente desembarcados em varios pontos do Estado, illudindo a vigilancia das Alfandegas.

Vejamos como se processou em desembarque.

Logo que o sr. Flores da Cunha teve conhecimento, por intermedio de seus agentes, no exterior, que o "Bahia" deveria trazer importante remessa de material bellico encommendado, teria entrado em entendimento com o então commandante geral da Brigada Militar, coronel Canabarro Cunha, dando-lhe instrucções afim de que o desembarque não fosse prejudicado. Na madrugada de 23, varios caminhões da Brigada Militar, com chapa de carros civis, com praças daquella milicia, á paisana, tendo á frente o coronel Orestes Carneiro da Fontoura, então commandante do 2° Batalhão de Infantaria, tambem á paisana, encostaram junto ao cáes do Porto, nas proximidades do local em que se achava o referido cargueiro.

O carro do coronel Orestes Carneiro da Fontoura estava armado com um "F. M." para garantir a marcha do "comboio bellico", no caso de algum imprevisto.

No dia seguinte, isto é, na madrugada de 23 de agosto proximo passado, o referido material bellico, — metralhadoras anti-aereas, fusis metralhadoras e outros poderosos apetrechos de guerra, — foi transportado para o quartel do 3° Batalhão de Infantaria, na praia de Bellas.

Logo que ali chegou a carga, sempre conduzida em caminhões camouflados, com elementos á paizana, foi submettida a nova inspecção pelos srs. coronel Canabarro Cunha, então commandante da Brigada, dr. Leovegildo Paiva e major Paixão Coelho, este ultimo assistente militar do sr. Flores da Cunha.

O montante das despesas attinge a 18.000 contos?

Apesar de não se conhecer ainda a somma precisa dos gastos que o ex-governador teria effectuado, ultimamente, na compra de armamento e material bellico, no estrangeiro, para mobilizar as suas forças regulares e irregulares, sabe-se que foram dispendidos milhares de contos de réis para esse fim, estando as autoridades militares da Região em actividade para obter toda a documentação correspondente.

As despesas realizadas oscillam entre dez e dezoito mil contos de réis.

Afim de fazer face a esses compromissos o sr. Flores da Cunha teria desviado innumeras verbas, annunciando-se, a proposito, uma grande devassa em todas as secretarias notadamente na de Obras Publicas, de onde teriam sido subtraidos milhares de contos de réis para o apparelhamento bellico em questão.

O inquerito

O general Daltro Filho, interventor federal e commandante da 3ª Região Militar, mandou abrir rigoroso inquerito para apurar as responsabilidades, tendo já sido ouvidas diversas pessoas, entre as quaes os srs. coronel Canabarro Cunha, ex-commandante geral da Brigada Militar, que se retirou desta capital sendo detido no Rio de Janeiro, o sr. Leovegildo Paiva, ex-director do Porto, que se encontra recolhido á Chefatura de Policia, além de outros elementos cujos nomes se encontram ainda em sigillo.

O chefe da firma Etzberger, Irmãos e Cia., importadora de armas, que está envolvida nas compras de armamentos ultimamente effectuadas pelo ex-governador do Rio Grande, já foi ouvido pelas autoridades militares, confirmando as transacções effectuadas.

O sr. Etzberger esteve, ha alguns mezes, na Europa, onde teria ido especialmente tratar das operações a que nos referimos.

O ex-director do Porto já teria confessado que facilitou o desembarque de armamentos chegados pelo "Bahia", e destinados ao sr. Flores da Cunha.

Como o material de guerra era transformado em "machinas"...

Afim de não despertar suspeitas todo o material bellico adquirido ultimamente pelo sr. Flores da Cunha no estrangeiro viria consignado ao Matadouro Modelo e á Sociedade de Banha, como "machinas" especiaes para preparação de carne e de banha destinadas ao consumo collectivo.

Contrabando na fronteira

Grande parte dos armamentos adquiridos teria entrado tambem no nosso territorio pela fronteira com o Uruguay e Argentina, e grande parte ainda se encontra depositada em logares ignorados.

O commandante da 3ª Região Militar procederá, ao que sabemos, ao recolhimento de todo o material em referencia, encontre-se onde estiver, tendo a proposito expedido instrucções as unidades militares sediadas no Rio Grande do Sul

O desemprego fel-o tentar contra a vida

João Andrade Costa, de 19 annos, solteiro, residente, á rua Rocha Granito nº. 87 encontrando-se em grandes difficuldades em virtude de um longo estagio no "chomage" tentou suicidar-se, hontem, na sua residencia, golpeando os pulsos com uma faca.

Soccorreu-o a tempo a Assistencia do Meyer, que o tratou da secção de tendões soffrida em consequencia do seu gesto de desespero.

Medicado, retirou-se.

Em estado de "shock"

A' esquina das ruas Senador Euzebio e Ribeiro Rodrigues, um automovel atropelou o empregado da Light Arnaldo Felippe Reynaldo da Silva, branco, de 32 annos, presumiveis, casado, produzindo-lhe fractura do craneo.

Soccorrido pela Assistencia, foi internado no Hospital de Prompto Soccorro em estado de "shock".

Victima de atropelamento, falleceu no H. P. S.

O menino Alair, de dez annos, filho de Manoel José de Almeida, residente á estrada Belford Roxo, sem numero, soffreu atropelamento por automovel, tendo a coxa esquerda esmagada.

Soccorrido pelo Posto de Assistencia de Nova Iguassú, foi removido para o Posto Central, em vista da gravidade do seu estado. Chegado as 15,10, não resistiu á violencia dos seus padecimentos, vindo a fallecer 4 horas após, já então no Hospital de Prompto Soccorro.

O corpo do infeliz Alair foi removido para o necroterio do Instituto Medico Legal.

Colhido por auto na rua Haddock Lobo

Em frente ao predio no 63 da rua Haddock Lobo, foi hontem, á tarde, atropelado por um auto, soffrendo em consequencia commoção cerebral e fortes contusões pelo corpo o funccionario publico Oscar Souza e Silva, branco, de 62 annos de idade, casado, residente á rua Amelia, 5.

A victima após receber os curativos de emergencia no Posto Central de Assistencia, foi internado no Hospital do Prompto Soccorro.

Homenageada a Marinha Brasileira na Feira de Amostras

(Conclusão da 2ª. pagina)

chefe d'"A Noite", dr. Mario Magalhães, director do "Correio da Noite", dr. Maciel Filho, director do "Imparcial", outros jornalistas e demais pessôas gradas.

Ao champagne usou da palavra o ministro Aristides Guilhem, que, em breve improviso agradeceu a homenagem que se prestava á Marinha naquelle dia. Falou ainda o ministro da Justiça, sr. J. C. de Macedo Soares, saudando a Marinha e a imprensa ali representadas, pelos seus orientadores.

Apos, o banquete, os ministros e demais convidados visitaram a Feira, percorrendo os "stands" e o parque de diversões.

PROVAS PREPARATIVAS

No recinto da Feira de Amostras, num ring armado ao ar livre, realizou-se um espectaculo desportivo no qual interviram as praças da Marinha e do Corpo de Fuzileiros Navaes em provas de box. e luta livre, sendo todas muito applaudidas pela assistencia.

NO AUDITORIO

No auditorio da Feira de Amostras, realizou-se um grande concerto pela banda do Corpo de Fuzileiros Navaes com o concurso do conjunto orpheonico do encouraçado "São Paulo", num total de 300 figuras que apresentaram um prgramma variado de canções patrioticas, sendo todos os numeros muito applaudidos.

A Brigada Militar de Pernambuco Prompta Sempre Para Cooperar Com o Governo Federal e o Exercito Nacional

(Conclusão da 1ª. pagina)

mandado recolher preso, incommunicavel, porque, como o coronel Canabarro Cunha, é accusado de ter tentado sublevar na noite de 15 para 16 do corrente a Brigada Militar do Estado do Rio Grande do Sul, cujos factos são do conhecimento publico.

VAO SER NOVAMENTE JULGADOS OS EXTREMISTAS DO PIAUHY

Deverão ser julgados hoje, pelo Supremo Tribunal Militar os réos dr. Aldy Mentor e outros, cabeças do movimento extremista do Piauhy, irrompido em 1935. Esse processo, que veiu para o Tribunal em grão de appellação, contém cerca de 75 accusados, já condemnados pelo juiz federal seccional naquelle Estado.

A ESCOLA SUPERIOR DO COMMERCIO E O COMMUNISMO

A directoria da Escola Superior do Commercio, no sentido de cooperar com os poderes publicos na repressão ao communismo, resolveu recommendar aos seus professores que diariamente, na primeira aula de cada turno façam "prelecções curtas, mas incisivas contra as ideas communistas", e que deverá ser rigorosamente cumprida, sem prejuizo do habitual canto, tambem diario, do Hymno Nacional e das aulas de Canto Orpheonico em que serão entoados hymnos e canções patrioticas.

Eleito para a Academia o sr. Oswaldo Orico

Realizou-se hontem, na Academia Brasileira, a eleição para a vaga de Laudelino Freire. Concorreram ao pleito os srs. Lindolfo Gomes, Julio Nogueira e Oswaldo Orico, cabendo a victoria ao sr. Oswaldo Orico.

O novel academico é autor de varios estudos notaveis sobre a literatura nacional, bem como apreciavel obra de ficção.

Novos Rumos na Politica do Eixo Roma - Berlim

(Conclusão da 1ª. pagina)

linhas amplas, de que as declarações de hoje fazem parte.

O que parece mais plausivel é que a Italia trocou o seu apoio ás pretensões allemãs relativamente ás colonias pelo apoio da Allemanha relativamente á situação do Mediterraneo. E' mais provavel isso do que ter a Italia cedido aos desejos da Allemanha quanto á Europa central, o que traria o nazismo ás fronteiras da Italia, com a possibilidade de reviver o irredentismo do sul do Tyrol, onde a população continuou em grande parte a falar a lingua allemã, com excepção da geração mais nova educada nas escolas italianas e na cultura fascista.

De accordo com os observadores desta capital, mesmo apoiando as reivindicações coloniaes da Allemanha, o sr. Mussolini joga uma partida que envolve certos riscos, porquanto se expõe ao revisionismo territorial dos tratados de paz de que a propria Italia se beneficiou com a dissolução do velho Imperio austro-hungaro.

Entretanto, considera-se que o sr. Mussolini tem bastante força para resistir a qualquer revisionismo que affecte o territorio da Italia.

Os circulos officiaes britannicos, naturalmente, se abstêm de discutir a possivel reacção do discurso do "duce" em vista dos acontecimentos politicos europeus, até que os peritos do Foreign Office, bem como os srs. Anthony Eden e Neville Chamberlain estudem o texto do referido discurso; entretanto sabe-se ter sido manifestada a opinião de que o sr. Mussolino difficilmente poderia ter escolhido um momento mais infortunado, em vista da situação européa, para lançar a sua nova linha politica.

Alguns observadores vêem nisso mais uma ameaça do que a realidade de uma acção immediata.

A ameaça poderia ser interpretada como visando que a França e a Inglaterra não tentem perturbar a politica do sr. Mussolini na Hespanha, pois de outro modo as exigencias relativas ás colonias allemãs se tornariam um novo problema accrescentando ás perturbações do Mediterraneo.

Na realidade o facto de se ter o sr Mussolini arvorado em campeão das exigencias coloniaes da Allemanha não causou surpresa aos circulos britannicos, nos quaes ha muito tempo se considera que o sr. Hitler procurava o apoio da Italia para desfechar a sua offensiva e reconquistar o mandato dos territorios perdidos.

Alguns circulos acreditam que o sr. Hitler, realmente, não pretende insistir na exigencia das colonias, se lhe fôr concedida livre expansão na Europa central; mas tal aconteceria apenas se o sr. Mussolini estivesse disposto a permittir a infiltração da influencia nazista nos Balkans, o que não é provavel em vista das complicações que isso traria para a bacia do Danubio, onde a Italia se collocou em forte posição com o protocollo de Roma pondo a Austria e a Hungria sob a égide politica e economica do governo fascista. — (U. P.)

Assistencia Judiciaria do DIARIO CARIOCA

Criada esta secção gratis para os seus leitores pobres sob a direcção do dr. Alvaro Conceição de Oliveira

O DIARIO CARIOCA, ao inaugurar a Assistencia Judiciaria para seus leitores, prestou mais um relevante serviço á sociedade defendendo os direitos dos que necessitam de Justiça. O successo e recompensa dessa nova secção encontramos nos agradecimentos que temos recebido. Continuaremos diariamente das 10 ½ ás 11 ½ a attender aos interessados.

ULTIMA HORA SPORTIVA

Marques é o Campeão Carioca de Luta-Livre

Marinho não resistiu a uma "chave de braço"

Na Academia Gracie disputou-se, hontem, a final do campeonato carioca de luta livre promovido pela F. B. P.

Antonio Marques, da Academia Gracie e Marinho, da Fluminense, disputaram a posse do titulo regional.

Os adversarios mereceram a confiança que nelles depositaram os "fans", a peleja foi durissima.

Marques aproveitou bem um descuido do antagonista e applicou-lhe uma violenta "chave de braço".

Marinho não resistiu batendo no tablado pela desistencia.

AS DEMAIS LUTAS

Completaram o programma da noite cinco lutas; tres entre amadores da Academia Gracie e as demais: Max Wiell (F. F. C.) derrotou Carlos Pereira (A. Gracie) e George Gracie exhibiu-se com Daniel Mello, vencendo-o.

Anglo Americano, Baptista, Paula Freitas e A. Commercio

OS VENCEDORES DA 2ª RODADA DO TORNEIO DE BASKET DA OLYPIADA COLLEGIAL

Disputou-se, hontem, a segunda rodada do Torneio de Basket-ball da Olympiada Collegial promovida pelo "O Globo Juvenil".

As pelejas não tiveram grande animação pelo sensivel desequilibrio entre os contendores. A perspectiva dos futuros confrontos entre os vencedores é que faz prever um enthusiasmo indiscriptivel que, aliás, vem caracterizando as competições olympicas ora realizadas.

Os resultados geraes foram os seguintes:

No gymnasio do Collegio Baptista — 1° jogo:

São Bento x Anglo Americano — 1° tempo: São Bento 24 a 1. Final: São Bento 42 a 5. Os teams e marcadores foram estes: São Bento: Roberto (1) — Lourenço (6) — Giovanni (15) — Rangel e Oliveira — Hugo (10) — Castanheiro — Esposito — Martins e Roger (16).

Anglo Americano: — Rosa — Mariol — Jorginho (2) — Liquito e Isaac (1).

2° jogo — Collegio Baptista x Instituto Jurema — Venceu o Collegio Baptista W. O.

Serafim Alonso Garcia e George Gerard arbitraram, tendo José Corrêa Sobrinho e Walder Calil Nasser, funccionado na mesa.

No rink do Boqueirão — 1° jogo:

Anglo Brasileiro x Paula Freitas — 1° tempo: Paula Freitas 45 a 11. Os teams e marcadohes foram estes: Paula Freitas: Nascimento (8); Roberto (11) — Nilson (18) — José Maria — e Zambeli (3) — Ornellas (6) e Marcel.

Anglo Brasileiro: Gomes Filho (5) — Jacques (2) — Fabio (2) — Vasco (2) — Alves — Newlands e Milton.

2° jogo — Academia do Commercio x Silva Freire — 1° tempo: Academia 16 a 2. Final: 36 a 2.

Teams e Marcadores — Academia: Oswaldo (2) — Fernando (5) — Jorge (16) — Domingos (4) — Serafim e Milton (2). Silva Freire: Oswaldo — Sylvio — Maximiano (1) — Varella (1) — Carvalho e Nestor.

Custodio Rezende arbitrou o primeiro jogo. O segundo jogo teve Rubem Pimentel Cés como juiz e Orlando L. Ribeiro como fiscal. Na mesa funccionaram Arthur Possidonio e Walter Jotta.

Ainda o desapparecimento de "Pierrot"

AS PRISÕES CONTINUAM SENDO FEITAS A GRANEL

As autoridades da 1ª delegacia auxiliar continuam a effectuar prisões a granel, todas ou quasi todas com vagas possibilidades de exito, quanto ao desvendamento do mysterio que envolve o desapparecimento de Marie Yvonne, mais conhecida por "Pierrot".

PRESO UM INTERESSADO NA COMPRA DE JOIAS DE "PIERROT"

O 1° delegado auxiliar teve conhecimento de que o individuo Arthur Abrahão Frank, ha tempos pretenden comprar varias joias de "Pierrot", porém a offerta de Frank não interessou á franceza desapparecida.

Esse detalhe está sendo estudado com attenção pela referida autoridade, não sendo de estranhar que aquelle individuo seja detido, afim de explicar o caso.

Já descobriu o dr. Frota Aguiar a limousine preta numero 5.012, matriculada na Inspectoria do Trafego em São Paulo e que aqui estivera em 23 de setembro ultimo.

Seus possiveis passageiros tambem foram descobertos, devendo dentro em breve virem á esta capital, afim de prestarem declarações no inquerito. São elles: Mauricio Malcus e José Morchemski, este ultimo já detido em Petropolis.

Soccorridos pela Assistencia

A Assistencia Municipal soccorreu hontem, á noite, os ajudantes de caminhão Antonio Alves, de 28 annos de edade, solteiro e Manoel Martins, de 23 annos de edade, solteiro, ambos residente á rua Petrocochino n. 14, que apresentavam contusões e escoriações generalizadas em virtude de um accidente soffrido na rua Barão de Bom Retiro.

Depois de medicadas, as victimas retiraram-se.

Atropelada por auto

Apresentando contusões e escoriações generalizadas, medicou-se, hontem, no Hospital Miguel Couto, a domestica Waldemira Narcisa, de côr preta, com 24 annos de edade, sem residencia, em virtude de ter sido colhida por um auto na rua Honorio de Lemos.

Amelia Varella é uma ladra perigosa

Amelia Varella é uma ladra perigosa. Nesta capital praticou varios furtos, tendo sido condemnada pela justiça.

Não desejando cumprir a pena que lhe fôra imposta, a ousada meliante fugiu para a Bahia, onde, tambem, se entregou á pratica do roubo. Presa, a policia da bôa terra embarcou-a para o Rio. Aqui chegada, Amelia Varella foi mandada para a Detenção.

D. Julieta da Silva, uma das victimas de Amelia em S. Salvador, chegou hontem á esta capital e immediatamente procurou o 3° delegado, afim de rehaver as joias que Amelia lhe furtara.

Aquella autoridade procedeu hoje á uma busca na casa da mãe de Amelia Varella e ali apprehendeu dois anneis, pertencentes á queixosa. O resto das joias roubadas foi apprehendido na Casa de Detenção, em poder da accusada, que as havia habilmente escondido nas suas proprias vestes.

Com um ferimento na região lombar

A VICTIMA FOI INTERNADA NO H. P. S.

Procedente do Posto de Assistencia de Campo Grande, internou-se hontem no Hospital de Prompto Soccorro, apresentando um ferimento produzido por bala na região lombar esquerda, o soldado da Policia Militar Luiz José Francisco, de côr branca, com 30 annos de edade, casado, morador á rua Iracema 61.

O facto chegou ao conhecimento da policia do 28° districto, que se acha em diligencia afim de esclarecer o caso.

Foi colhido pelo trem

O menor Alair, de 12 annos de edade, filho de Manoel José de Almeida, morador na estação de Belford Roxo, quando pretendia atravessar os trilhos da Linha Auxiliar, foi victima de uma queda, sendo colhido por um trem.

Soffreu elle em consequencia esmagamento da perna esquerda, que foi amputada na Assistencia.

Em estado bastante grave foi internado no H. P. S.

QUIZ MORRER

Victima de profunda neurasthenia, tentou hontem contra a existencia Octavio de Almeida, de 38 annos, casado e morador á rua Barão de São Francisco Filho nº 46.

Presentido por vizinhos, foi elle retirado do laço que prendera a uma trave e depois de medicado pela Assistencia foi internado no H. P. S.

Transportou-se para o Rio o dr Kitover

A tragedia de Petropolis teve hontem seu epilogo com a vinda para o Rio do dr. Moise Kitover.

Sobre a mesma, com abundantes detalhes, demos farto noticiario.

Hontem, o dr. Kitover, conforme pedira, transportou-se para o Rio. Está elle na residencia de seu filho, sr. Marc Kitover, em Copacabana.

Todavia, por determinação de seus medicos assistentes, não pode ainda receber visitas.

Ignorando toda extensão do assalto, possivelmente viria a conhecer a perda de sua esposa e, com este choque, fallecer.

Apenas delle podem se approximar os seus dois filhos — d. Irene e sr. Marc Kitover.

O auto apanhou o Geraldo

O commissario Geraldo da Silva, pardo, de 24 annos, solteiro, residente á rua Senhor dos Passos numero 226, atropelado por um automovel na praça da Republica, valeu-se dos soccorros do Posto Central de Assistencia, de onde, após medicado, retirou-se.

A "Campista" era roubada

A respeito da noticia que publicamos na nossa edição de hontem, sob o titulo acima esteve em nossa redacção o sr. Antonio Lourenço, que nos veiu solicitar ratificarmos o numero da casa em que se desenrolou o facto, por ser no numero 20 da rua da Misericordia e não na de n. 2 que é a sua residencia.